

Resolución N° _____ de fecha _____

“Por medio de la cual se declara un área en el marco de la estrategia de revitalización del espacio público “Bogotá a Cielo Abierto 2.0”

EL SUBDIRECTOR DEL DEPARTAMENTO ADMINISTRATIVO DE LA DEFENSORÍA DEL ESPACIO PÚBLICO DE BOGOTÁ D.C.,

En uso de sus atribuciones legales y en especial las conferidas por el artículo 4° y los literales a) y b) del artículo 6 del Acuerdo 018 de 1999, el artículo 17 del Decreto Distrital 552 de 2018 y el Decreto Distrital 070 de 2022 y

C O N S I D E R A N D O:

Que el inciso primero del artículo 82 de la Constitución Política de 1991 determina que *“Es deber del Estado velar por la protección de la integridad del espacio público y por su destinación al uso común, el cual prevalece sobre el interés particular”*.

Que la Política Nacional de Espacio Público en Colombia se encuentra contenida en el Documento CONPES No. 3718 de enero 31 de 2012, con base en la estrategia *“Construir Ciudades Amables”* de la Visión Colombia 2019, que planteó que para lograr una sociedad más justa y con mayores oportunidades sería de gran importancia la consolidación de un espacio público accesible, adecuado y suficiente para la totalidad de los ciudadanos.

Adicionalmente, establece como objetivo específico la generación de instrumentos para la financiación y el aprovechamiento económico del espacio público.

Que el DEPARTAMENTO ADMINISTRATIVO DE LA DEFENSORÍA DEL ESPACIO PÚBLICO (en adelante DADEP) está autorizado, como consta en el literal a) del artículo 6° del Acuerdo 18 de 1999, para ejercer la administración directa o indirecta de todos los bienes inmuebles del nivel central del Distrito Capital.

Que mediante el Decreto Distrital 552 del 26 de septiembre de 2018 *“Por medio del cual se adoptó el Marco Regulatorio del Aprovechamiento Económico del Espacio Público -MRAEEP”* establece, entre otras disposiciones las siguientes:

“Artículo 10. Elementos de espacio público donde se permiten las actividades susceptibles de aprovechamiento económico.(...)Parágrafo 1: La actualización de la información de las actividades susceptibles de aprovechamiento económico del espacio público y las entidades administradoras la realizará el Departamento Administrativo de la Defensoría del Espacio Público - DADEP o la entidad que haga las veces de Secretaria Técnica de la Comisión Intersectorial del Espacio Público - CIEP, por medio de acto administrativo motivado.

(...).

“Artículo 16. Instrumentos para la administración del aprovechamiento económico del espacio público. Son instrumentos para la administración del aprovechamiento económico del espacio público:

Continuación de la Resolución N° _____ de fecha _____

“Por medio de la cual se declara un área en el marco de la estrategia de revitalización del espacio público “Bogotá a Cielo Abierto 2.0”

- a) *Los acuerdos que expida el Concejo Distrital de Bogotá relacionados con el Marco Regulatorio del Aprovechamiento del Espacio Público - MRAEEP.*
- b) *Los decretos expedidos por el Alcalde Mayor de Bogotá relacionados con el Marco Regulatorio del Aprovechamiento del Espacio Público - MRAEEP.*
- c) *Los actos administrativos que expidan las Entidades Administradoras del Espacio Público las Entidades Gestoras del Aprovechamiento Económico del Espacio Público con relación a las actividades de aprovechamiento económico permitidas en el espacio público.*
- d) *Los contratos que suscriban las Entidades Administradoras del Espacio Público o las Entidades Gestoras del Aprovechamiento Económico del Espacio Público, con relación a las actividades de aprovechamiento económico permitidas en el espacio público.”*

Que el artículo 17 del mismo Decreto establece que: *“Las Entidades Administradoras del Espacio Público y las Entidades Gestoras del Aprovechamiento Económico del Espacio Público podrán expedir actos administrativos debidamente motivados, ya sean permisos o autorizaciones, para desarrollar actividades con o sin aprovechamiento económico del espacio público de corto y mediano plazo. Los actos administrativos deberán contener la duración de la actividad, la retribución y los demás requisitos establecidos en el respectivo protocolo de aprovechamiento económico.”*

Que la Alcaldía Mayor de Bogotá D.C. emitió el Decreto Distrital 070 del 23 de febrero de 2022, *“Por medio del cual se adopta la estrategia de revitalización del espacio público “Bogotá a Cielo Abierto 2.0”, y se reglamentan las actividades de aprovechamiento económico del espacio público en el Distrito Capital asociadas a dicha estrategia”* en la que se designa como entidad gestora al Departamento Administrativo de la Defensoría del Espacio Público - DADEP ante las entidades administradoras de las actividades y eventos que implican aprovechamiento económico del espacio público, de la estrategia *“Bogotá a Cielo Abierto 2.0”*.

Que el numeral 3 del artículo 3 del decreto 070 de 2022 define las actividades complementarias de aprovechamiento económico así: *“las actividades complementarias de aprovechamiento económico así: “Son aquellas actividades adicionales que se desarrollan como complemento de la estrategia “Bogotá a Cielo Abierto 2.0”, que se encuentran reguladas por el Decreto Distrital 552 de 2018 y que pueden ubicarse dentro del mismo espacio público de manera coordinada, teniendo en cuenta la capacidad de carga de este. Estas pueden ser entre otras las siguientes: artistas en Espacio Público, filmación de obras audiovisuales, actividades recreativas, y promoción de actividades cívicas e institucionales.”*

Que el artículo 6 del mencionado Decreto 070 de 2022 señala: *“DE LAS SOLICITUDES PARA PROPONER LAS AREAS “BOGOTÁ A CIELO ABIERTO 2.0” Cualquier persona o entidad del Distrito Capital podrá proponer áreas para su correspondiente evaluación y definición de viabilidad de “Bogotá a Cielo Abierto 2.0”*

Que el artículo 7 del Decreto Ibidem dispone frente al estudio y trámite para la aprobación o rechazo de las solicitudes de áreas lo siguiente: *“El DADEP realizará, la coordinación con la Alcaldía Local de la*

Continuación de la Resolución N° _____ de fecha _____

“Por medio de la cual se declara un área en el marco de la estrategia de revitalización del espacio público “Bogotá a Cielo Abierto 2.0”

jurisdicción respectiva, una visita técnica documentada que permita evidenciar y validar la pertinencia (técnica, legal y social) en la delimitación del área “Bogotá a Cielo Abierto 2.0” las condiciones integrales de los espacios públicos objeto del estudio para el desarrollo de las actividades de qué trata el presente decreto. La visita técnica deberá realizarse cinco (5) días hábiles después de la verificación de requisitos que realiza el DADEP” (...) visita que se llevó a cabo por parte de este Departamento Administrativo el día 26 de mayo de 2022.

Que el mismo artículo dispuso: *“Una vez realizada la visita técnica y validadas las condiciones de la respectiva área “Bogotá a Cielo Abierto 2.0”, el DADEP presentará a la Unidad Técnica de Apoyo (UTA) de la Comisión Intersectorial del Espacio Público establecida para tal fin de conformidad con el Decreto Distrital No. 375 de 2019 o la norma que lo adicione, modifique o sustituya, un plano con la localización de las actividades y la propuesta respectiva para análisis y aprobación de las entidades administradoras de espacio público de que trata el artículo 11 del Decreto Distrital No. 552 de 2018”,* que para el siguiente polígono se llevó a cabo el día 11 de agosto de 2022, fecha en la que fue aprobada la adopción del área.

Que el artículo 8° del mismo Decreto ibídem establece que: *“Con base en el acta de aprobación de la UTA para la creación del área “Bogotá A Cielo Abierto 2.0, el DADEP emitirá el acto administrativo que contendrá el plano indicativo de la localización de las actividades que se pueden autorizar en el área “Bogotá A Cielo Abierto 2.0”, el cual hará parte integral del citado acto”.*

En cumplimiento de los principios de publicidad, transparencia y participación ciudadana, la aprobación será publicada en la página WEB del DADEP por un término de cinco (05) días calendario para las respectivas observaciones por parte de la ciudadanía previo a la expedición del acto administrativo. Por lo cual se publicó el presente acto administrativo a partir del día 01 de Julio de 2022, por el término de cinco (05) días calendario.

Que el artículo 12 del Decreto 070 de 2022 en su parágrafo 1 establece: *“El DADEP incluirá en el modelo de ocupación que resulte aprobado, la destinación temporal de un espacio, durante la vigencia de la autorización, para que pueda ser temporalmente aprovechado por la población caracterizada y vinculada a los programas coordinados por el IPES e IDARTES respectivamente, en el marco normativo vigente, sin que se generen derechos sobre el espacio público. En todo caso se observarán los criterios de uso y ocupación del espacio público de cada zona en particular, garantizando el derecho a la libre locomoción.”*

Que el artículo 20 del mencionado Decreto 070 de 2022 establece la obligación a cargo del DADEP de expedir el protocolo de aprovechamiento económico, que fue adoptado con la resolución 088 del 23 de marzo de 2022, modificada por la resolución 179 del 30 de junio de 2022 expedidas por el DADEP y que reglamentan, entre otros aspectos, los criterios, las líneas de acción, la fórmula de retribución y los procedimientos de la actividad establecida sobre los distintos elementos y componentes del espacio público.

Continuación de la Resolución N° _____ de fecha _____

“Por medio de la cual se declara un área en el marco de la estrategia de revitalización del espacio público “Bogotá a Cielo Abierto 2.0”

Que el numeral 1 del protocolo DEFINICIONES señala: “Área BACA 2.0: Delimitación propuesta por iniciativa privada o de oficio por cualquiera de las entidades administradoras y gestoras del espacio público para la implementación de la estrategia de revitalización BACA 2.0 de las superficies de los espacios públicos hasta donde se pueden extender las actividades comerciales sin afectar el uso y disfrute del espacio público”

Que el DADEP elaboró el plano, equivalente a: 81.569,04 m², en la localidad de Puente Aranda, con sus respectivos mojones y distancias entre si, esquema que permite individualizar técnicamente el polígono, de acuerdo con la siguiente descripción:

Localidad: Puente Aranda, UPZ: 40 - CIUDAD MONTES, Barrio: Ciudad Montes

Área polígono general: 81.569,04 m²,

Delimitación: El área del polígono de Ciudad Montes comprende sobre la Calle 8^a Sur entre Carreras 30 y 42. Dada la extensión del polígono, para identificar las coordenadas de los vértices principales del área del polígono, este se dividió en 4 secciones de la siguiente manera:

Sección 1: Avenida Calle 8^a Sur entre Carreras 42 y 40



Continuación de la Resolución N° _____ de fecha _____

“Por medio de la cual se declara un área en el marco de la estrategia de revitalización del espacio público “Bogotá a Cielo Abierto 2.0”

Sección 2: Avenida Calle 8ª Sur entre Carreras 40 y 38



Continuación de la Resolución N° _____ de fecha _____

“Por medio de la cual se declara un área en el marco de la estrategia de revitalización del espacio público “Bogotá a Cielo Abierto 2.0”

Sección 3: Avenida Calle 8ª Sur entre Carreras 38 y 35



Continuación de la Resolución N° _____ de fecha _____

“Por medio de la cual se declara un área en el marco de la estrategia de revitalización del espacio público “Bogotá a Cielo Abierto 2.0”

Sección 4: Avenida Calle 8ª Sur entre Carrera 35 y Avenida Carrera 30.



Coordenadas: Las coordenadas de los vértices principales de las 4 secciones del área del polígono de Ciudad Montes BACA se muestran a continuación.

Sección 1

Carrera 30 # 25 - 90 Piso 15
PBX: (+571) 382 2510 | Atención a la ciudadanía: 350 7062
Línea gratuita 018000127700 | Línea 195
www.dadep.gov.co
Código Postal: 111311

Continuación de la Resolución N° _____ de fecha _____

“Por medio de la cual se declara un área en el marco de la estrategia de revitalización del espacio público “Bogotá a Cielo Abierto 2.0”



Sección 2

Continuación de la Resolución N° _____ de fecha _____

“Por medio de la cual se declara un área en el marco de la estrategia de revitalización del espacio público “Bogotá a Cielo Abierto 2.0”



Continuación de la Resolución N° _____ de fecha _____

“Por medio de la cual se declara un área en el marco de la estrategia de revitalización del espacio público “Bogotá a Cielo Abierto 2.0”

Sección 3



Continuación de la Resolución N° _____ de fecha _____

“Por medio de la cual se declara un área en el marco de la estrategia de revitalización del espacio público “Bogotá a Cielo Abierto 2.0”

Sección 4



Continuación de la Resolución N° _____ de fecha _____

“Por medio de la cual se declara un área en el marco de la estrategia de revitalización del espacio público “Bogotá a Cielo Abierto 2.0”

PUNTO	NOMBRE ZONA	COORDENADAS		PUNTO	NOMBRE ZONA	COORDENADAS	
		LONGITUD (X)	LATITUD (Y)			LONGITUD (X)	LATITUD (Y)
1	CIUDAD MONTES	074° 07' 04.20860223" W	04° 36' 26.95416416" N	33	CIUDAD MONTES	074° 06' 50.69551507" W	04° 36' 18.34368078" N
2		074° 07' 03.97041822" W	04° 36' 26.82150841" N	34		074° 06' 50.51709317" W	04° 36' 18.17780766" N
3		074° 07' 03.62418715" W	04° 36' 27.44003765" N	35		074° 06' 50.05374986" W	04° 36' 18.67865162" N
4		074° 07' 01.96255189" W	04° 36' 26.51459102" N	36		074° 06' 49.34244836" W	04° 36' 18.01736069" N
5		074° 07' 02.31159964" W	04° 36' 25.89766760" N	37		074° 06' 49.80579814" W	04° 36' 17.51651673" N
6		074° 07' 02.13010854" W	04° 36' 25.79662985" N	38		074° 06' 49.27151990" W	04° 36' 17.01985570" N
7		074° 07' 01.77824411" W	04° 36' 26.41194096" N	39		074° 06' 48.80956551" W	04° 36' 17.52194288" N
8		074° 07' 01.22530782" W	04° 36' 26.10398431" N	40		074° 06' 48.62877048" W	04° 36' 17.35385851" N
9		074° 07' 01.39503040" W	04° 36' 25.80401149" N	41		074° 06' 49.09623520" W	04° 36' 16.85242208" N
10		074° 06' 59.92727638" W	04° 36' 24.97535817" N	42		074° 06' 48.91828923" W	04° 36' 16.68698604" N
11		074° 06' 59.76292816" W	04° 36' 25.27518530" N	43		074° 06' 48.45035506" W	04° 36' 17.18798216" N
12		074° 06' 58.29437770" W	04° 36' 24.44897675" N	44		074° 06' 48.09351450" W	04° 36' 16.85622945" N
13		074° 06' 58.47884412" W	04° 36' 24.10612528" N	45		074° 06' 48.55926332" W	04° 36' 16.35763883" N
14		074° 06' 58.23832584" W	04° 36' 23.97097984" N	46		074° 06' 48.41937485" W	04° 36' 16.22592844" N
15		074° 06' 58.39203221" W	04° 36' 23.68445260" N	47		074° 06' 47.80247410" W	04° 36' 15.65508521" N
16		074° 06' 58.20658481" W	04° 36' 23.58683371" N	48		074° 06' 47.33924735" W	04° 36' 16.16046823" N
17		074° 06' 57.87231975" W	04° 36' 24.21930712" N	49		074° 06' 45.39694483" W	04° 36' 14.36172557" N
18		074° 06' 55.22330659" W	04° 36' 22.75204197" N	50		074° 06' 45.85562929" W	04° 36' 13.85658537" N
19		074° 06' 55.56620622" W	04° 36' 22.12422417" N	51		074° 06' 45.50089315" W	04° 36' 13.53216574" N
20		074° 06' 54.94913388" W	04° 36' 21.77803519" N	52		074° 06' 45.04439728" W	04° 36' 14.03491014" N
21		074° 06' 54.51936406" W	04° 36' 21.51666055" N	53		074° 06' 44.81810483" W	04° 36' 13.82512277" N
22		074° 06' 54.30044677" W	04° 36' 21.37866605" N	54		074° 06' 45.27681196" W	04° 36' 13.32000523" N
23		074° 06' 53.83479508" W	04° 36' 21.89064398" N	55		074° 06' 45.19965120" W	04° 36' 13.22658870" N
24		074° 06' 53.66172487" W	04° 36' 21.72855557" N	56		074° 06' 44.73436212" W	04° 36' 13.73005184" N
25		074° 06' 54.09834212" W	04° 36' 21.24286986" N	57		074° 06' 41.80980999" W	04° 36' 11.02722397" N
26		074° 06' 53.70529271" W	04° 36' 20.97795981" N	58		074° 06' 42.21148427" W	04° 36' 10.47456935" N
27		074° 06' 53.22359891" W	04° 36' 21.50608668" N	59		074° 06' 41.73363022" W	04° 36' 10.02032034" N
28		074° 06' 51.09524357" W	04° 36' 19.64293601" N	60		074° 06' 41.45470801" W	04° 36' 10.37989663" N
29		074° 06' 51.55975564" W	04° 36' 19.14317987" N	61		074° 06' 41.05064441" W	04° 36' 10.07494768" N
30		074° 06' 51.41376114" W	04° 36' 19.00699194" N	62		074° 06' 41.34124450" W	04° 36' 09.65940370" N
31		074° 06' 50.94823247" W	04° 36' 19.51023493" N	63		074° 06' 40.29483618" W	04° 36' 08.73748277" N
32		074° 06' 50.23216852" W	04° 36' 18.84452474" N	64		074° 06' 39.49252278" W	04° 36' 07.97171904" N
65	CIUDAD MONTES	074° 06' 39.23780866" W	04° 36' 07.74539745" N	97	CIUDAD MONTES	074° 06' 28.38276098" W	04° 35' 57.66660319" N
66		074° 06' 39.07537707" W	04° 36' 07.92412368" N	98		074° 06' 28.09674527" W	04° 35' 57.40169313" N
67		074° 06' 35.63361512" W	04° 36' 04.74966111" N	99		074° 06' 27.65728544" W	04° 35' 57.88035981" N
68		074° 06' 35.81557567" W	04° 36' 04.53956305" N	100		074° 06' 26.94256507" W	04° 35' 57.21775444" N
69		074° 06' 35.55123218" W	04° 36' 04.27890055" N	101		074° 06' 27.38235189" W	04° 35' 56.73909100" N
70		074° 06' 35.31091139" W	04° 36' 04.54345448" N	102		074° 06' 26.38534549" W	04° 35' 55.81846185" N
71		074° 06' 35.10725595" W	04° 36' 04.35697430" N	103		074° 06' 26.46829500" W	04° 35' 55.71884863" N
72		074° 06' 34.95417767" W	04° 36' 04.52521083" N	104		074° 06' 27.05619045" W	04° 35' 56.23630450" N
73		074° 06' 34.45154011" W	04° 36' 04.06405935" N	105		074° 06' 27.55484258" W	04° 35' 55.62188372" N
74		074° 06' 34.64840638" W	04° 36' 03.84766088" N	106		074° 06' 29.96025854" W	04° 35' 57.85807569" N
75		074° 06' 34.44508118" W	04° 36' 03.66086018" N	107		074° 06' 30.37078430" W	04° 35' 57.46385104" N
76		074° 06' 34.64161722" W	04° 36' 03.44447143" N	108		074° 06' 31.01068468" W	04° 35' 58.05389623" N
77		074° 06' 34.38355783" W	04° 36' 03.19694382" N	109		074° 06' 30.61033780" W	04° 35' 58.50029739" N
78		074° 06' 33.82870815" W	04° 36' 02.71658714" N	110		074° 06' 31.07402429" W	04° 35' 58.91941888" N
79		074° 06' 33.44600597" W	04° 36' 03.15881509" N	111		074° 06' 31.55635912" W	04° 35' 58.39188448" N
80		074° 06' 33.08378459" W	04° 36' 02.83304539" N	112		074° 06' 32.33028150" W	04° 35' 59.08565784" N
81		074° 06' 33.45383762" W	04° 36' 02.37975470" N	113		074° 06' 31.84790781" W	04° 35' 59.61315338" N
82		074° 06' 32.48823554" W	04° 36' 01.45751325" N	114		074° 06' 32.06462033" W	04° 35' 59.82742154" N
83		074° 06' 32.04780444" W	04° 36' 01.93520543" N	115		074° 06' 32.54942218" W	04° 35' 59.29774388" N
84		074° 06' 31.21245261" W	04° 36' 01.16422923" N	116		074° 06' 33.50386763" W	04° 36' 00.17937662" N
85		074° 06' 31.65288048" W	04° 36' 00.86654353" N	117		074° 06' 33.01155140" W	04° 36' 00.71429265" N
86		074° 06' 31.48587745" W	04° 36' 00.53260729" N	118		074° 06' 33.26539548" W	04° 36' 00.94365107" N
87		074° 06' 31.04544635" W	04° 36' 01.01029623" N	119		074° 06' 33.43854663" W	04° 36' 00.74974716" N
88		074° 06' 30.3767703" W	04° 36' 00.39358326" N	120		074° 06' 34.02577839" W	04° 36' 01.29152359" N
89		074° 06' 30.81720489" W	04° 35' 59.91556409" N	121		074° 06' 34.28889484" W	04° 36' 01.00363677" N
90		074° 06' 30.67325005" W	04° 35' 59.78723048" N	122		074° 06' 34.85989994" W	04° 36' 01.53449918" N
91		074° 06' 30.23444097" W	04° 36' 00.26654790" N	123		074° 06' 34.42144052" W	04° 36' 02.01429900" N
92		074° 06' 29.15101439" W	04° 35' 59.26125334" N	124		074° 06' 34.70681842" W	04° 36' 02.79600800" N
93		074° 06' 29.58982671" W	04° 35' 58.78193268" N	125		074° 06' 35.14501885" W	04° 36' 01.79954845" N
94		074° 06' 28.95868717" W	04° 35' 58.19187130" N	126		074° 06' 36.42983133" W	04° 36' 02.99405569" N
95		074° 06' 28.51695457" W	04° 35' 58.67281398" N	127		074° 06' 35.99138162" W	04° 36' 03.47411128" N
96	074° 06' 27.94297739" W	04° 35' 58.14527311" N	128	074° 06' 36.13419360" W	04° 36' 03.60663754" N		

Continuación de la Resolución N° _____ de fecha _____

“Por medio de la cual se declara un área en el marco de la estrategia de revitalización del espacio público “Bogotá a Cielo Abierto 2.0”

PUNTO	NOMBRE ZONA	COORDENADAS		PUNTO	NOMBRE ZONA	COORDENADAS	
		LONGITUD (X)	LATITUD (Y)			LONGITUD (X)	LATITUD (Y)
129	CIUDAD MONTES	074° 06' 36.57239402" W	04° 36' 03.12683448" N	161	CIUDAD MONTES	074° 06' 53.13632078" W	04° 36' 18.42754328" N
130		074° 06' 36.71495671" W	04° 36' 03.25961650" N	162		074° 06' 52.69530692" W	04° 36' 18.94837269" N
131		074° 06' 36.27672391" W	04° 36' 03.73940013" N	163		074° 06' 52.83721562" W	04° 36' 19.08404909" N
132		074° 06' 36.56466920" W	04° 36' 04.00700394" N	164		074° 06' 53.29354638" W	04° 36' 18.52524958" N
133		074° 06' 37.00286639" W	04° 36' 03.52720078" N	165		074° 06' 53.73131944" W	04° 36' 18.88754219" N
134		074° 06' 37.29077607" W	04° 36' 03.79504407" N	166		074° 06' 53.26283813" W	04° 36' 19.46567316" N
135		074° 06' 36.85256593" W	04° 36' 04.27458488" N	167		074° 06' 53.62715745" W	04° 36' 19.78424900" N
136		074° 06' 38.04598535" W	04° 36' 05.36627048" N	168		074° 06' 54.10425067" W	04° 36' 19.19620786" N
137		074° 06' 38.29426083" W	04° 36' 05.62056762" N	169		074° 06' 54.85974486" W	04° 36' 19.80031054" N
138		074° 06' 38.48794135" W	04° 36' 05.39791762" N	170		074° 06' 54.40622755" W	04° 36' 20.35708657" N
139		074° 06' 38.92570470" W	04° 36' 05.83322366" N	171		074° 06' 55.76458119" W	04° 36' 21.19782570" N
140		074° 06' 39.18417849" W	04° 36' 05.54987571" N	172		074° 06' 56.11933028" W	04° 36' 20.57649597" N
141		074° 06' 42.18917101" W	04° 36' 08.32342159" N	173		074° 06' 57.60702442" W	04° 36' 21.40741234" N
142		074° 06' 41.94836135" W	04° 36' 08.58737980" N	174		074° 06' 57.25583017" W	04° 36' 22.03077850" N
143		074° 06' 42.46882492" W	04° 36' 09.06749072" N	175		074° 06' 57.68070804" W	04° 36' 22.68256711" N
144		074° 06' 42.34458358" W	04° 36' 09.24068691" N	176		074° 06' 58.03215482" W	04° 36' 21.64489380" N
145		074° 06' 42.71162892" W	04° 36' 09.59868004" N	177		074° 06' 58.93307370" W	04° 36' 22.14831809" N
146		074° 06' 42.66062441" W	04° 36' 09.67103625" N	178		074° 06' 58.58181470" W	04° 36' 22.77150294" N
147		074° 06' 42.85528914" W	04° 36' 09.84960707" N	179		074° 06' 58.76064129" W	04° 36' 22.86606234" N
148		074° 06' 43.31716907" W	04° 36' 09.33881410" N	180		074° 06' 59.10296139" W	04° 36' 22.24705394" N
149		074° 06' 46.17891902" W	04° 36' 11.98037439" N	181		074° 07' 01.89593911" W	04° 36' 23.80259114" N
150		074° 06' 45.71351986" W	04° 36' 12.48242273" N	182		074° 07' 01.55294235" W	04° 36' 24.42285895" N
151		074° 06' 46.21537394" W	04° 36' 12.94428647" N	183		074° 07' 02.77513073" W	04° 36' 25.08675287" N
152		074° 06' 46.67703048" W	04° 36' 12.44208274" N	184		074° 07' 02.92082090" W	04° 36' 24.82540737" N
153		074° 06' 48.30753013" W	04° 36' 13.95112211" N	185		074° 07' 03.55775567" W	04° 36' 25.18238714" N
154		074° 06' 47.84585093" W	04° 36' 14.45336793" N	186		074° 07' 03.41231802" W	04° 36' 25.44373264" N
155		074° 06' 48.18923295" W	04° 36' 14.77736021" N	187		074° 07' 04.67655258" W	04° 36' 26.16724622" N
156		074° 06' 48.65240466" W	04° 36' 14.27192215" N				
157		074° 06' 50.70365105" W	04° 36' 16.16320397" N				
158		074° 06' 50.23835226" W	04° 36' 16.68804472" N				
159		074° 06' 50.72182671" W	04° 36' 17.12618039" N				
160		074° 06' 51.17499761" W	04° 36' 16.61804787" N				

3. Zonas y/o espacios

La Estrategia BACA para Ciudad Montes tiene 252 espacios, ubicados en las cuatro secciones que componen el Área general BACA Ciudad Montes y garantizando las circulaciones peatonales de la siguiente manera:

Continuación de la Resolución N° _____ de fecha _____

“Por medio de la cual se declara un área en el marco de la estrategia de revitalización del espacio público “Bogotá a Cielo Abierto 2.0”

Sección 1



Continuación de la Resolución N° _____ de fecha _____

“Por medio de la cual se declara un área en el marco de la estrategia de revitalización del espacio público “Bogotá a Cielo Abierto 2.0”

Sección 2



Continuación de la Resolución N° _____ de fecha _____

“Por medio de la cual se declara un área en el marco de la estrategia de revitalización del espacio público “Bogotá a Cielo Abierto 2.0”

Sección 3

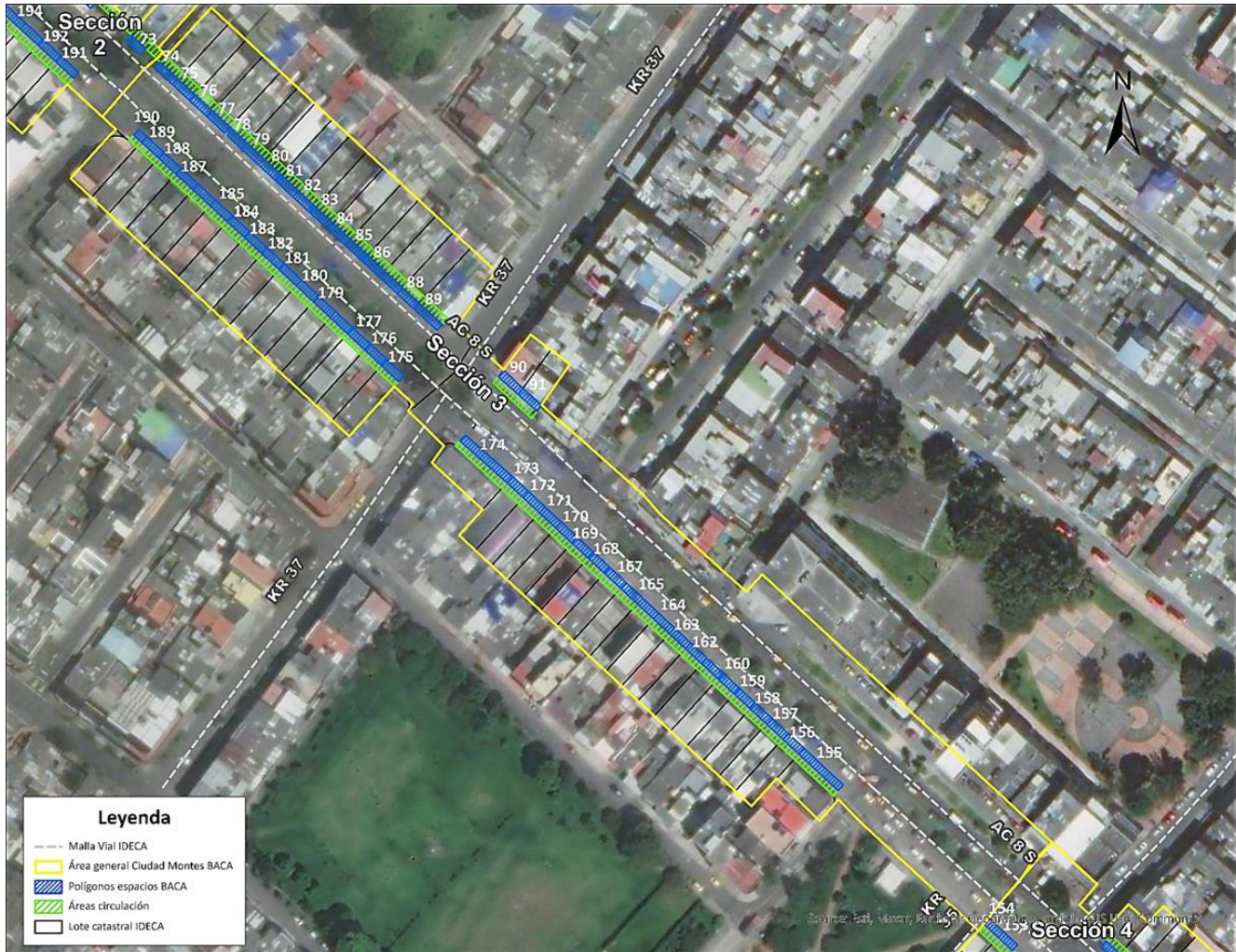

Leyenda

- Malla Vial IDECA
- Área general Ciudad Montes BACA
- Polígonos espacios BACA
- Áreas circulación
- Lote catastral IDECA

Continuación de la Resolución N° _____ de fecha _____

“Por medio de la cual se declara un área en el marco de la estrategia de revitalización del espacio público “Bogotá a Cielo Abierto 2.0”

Sección 4

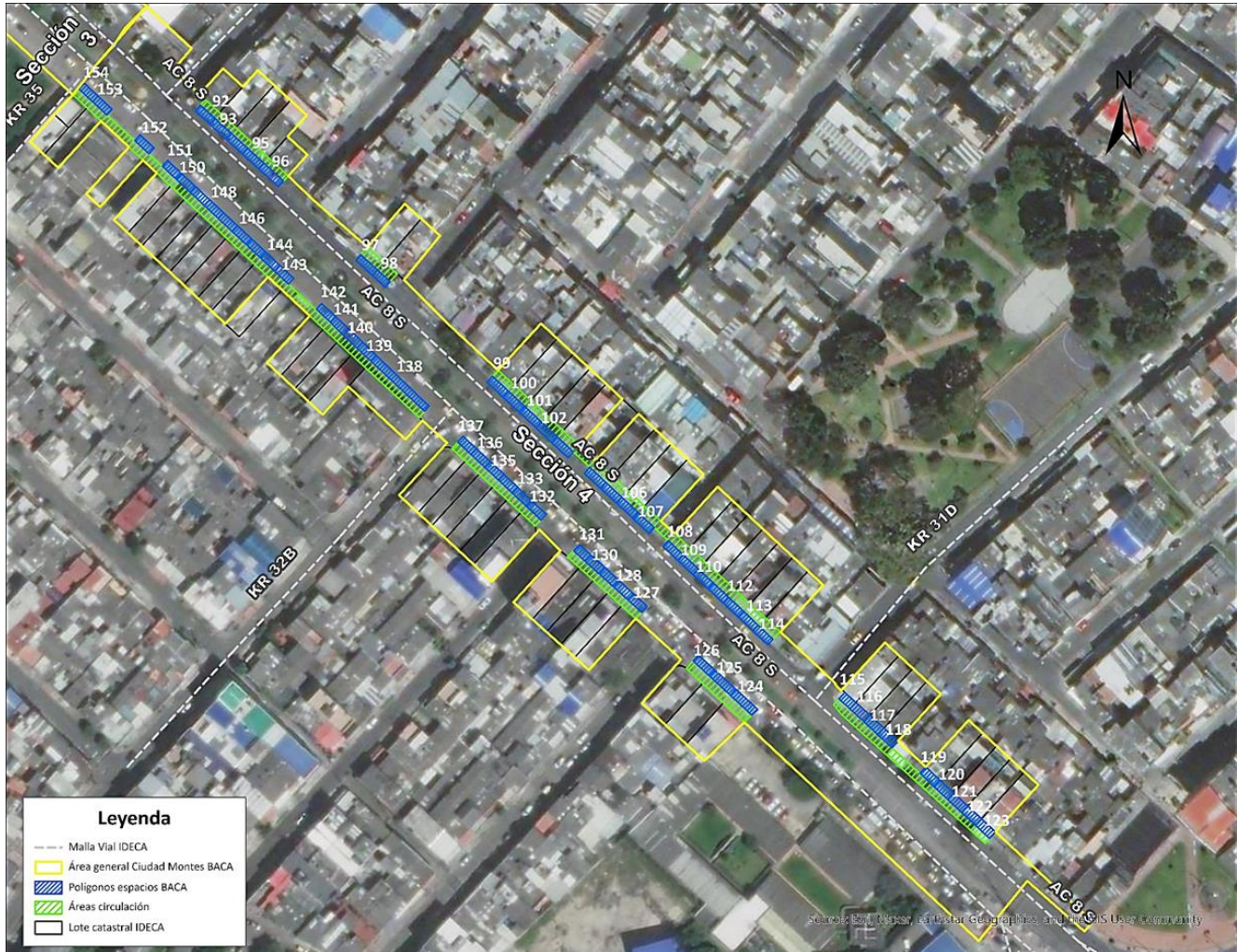

Que una vez autorizada el área objeto del presente acto administrativo, se evaluará la extensión comercial de cada propuesta, para que se localice el mobiliario en el espacio BACA 2.0, que garantice la libre movilidad de los peatones dadas las condiciones físicas de las franjas de circulación peatonal y las franjas de paisajismo y mobiliario existentes.

En mérito de lo expuesto,

Continuación de la Resolución N° _____ de fecha _____

“Por medio de la cual se declara un área en el marco de la estrategia de revitalización del espacio público “Bogotá a Cielo Abierto 2.0”

RESUELVE:

ARTÍCULO PRIMERO. - Declarar área “Bogotá A Cielo Abierto 2.0” correspondiente esquema o plano, equivalente a 81.569,04 m², en la localidad de Puente Aranda, con sus respectivos mojones y distancias entre sí, de acuerdo con la siguiente descripción:

- Localidad: Puente Aranda
- UPZ: 40 - Ciudad Montes
- Barrio: Ciudad Montes
- Área polígono general: 81.569,04 m²
- Delimitación: El área del polígono de Ciudad Montes comprende sobre la Calle 8^a Sur entre Carreras 30 y 42.
- Coordenadas: Las coordenadas de los vértices principales del área del polígono Ciudad Montes Calle 8^a Sur entre Carreras 30 y 42 para BACA, y dada este, para identificar las coordenadas de los vértices principales, se dividió en 4 secciones de la siguiente manera:

Sección 1: Avenida Calle 8^a Sur entre Carreras 42 y 40



Continuación de la Resolución N° _____ de fecha _____

“Por medio de la cual se declara un área en el marco de la estrategia de revitalización del espacio público “Bogotá a Cielo Abierto 2.0”

Sección 2: Avenida Calle 8ª Sur entre Carreras 40 y 38

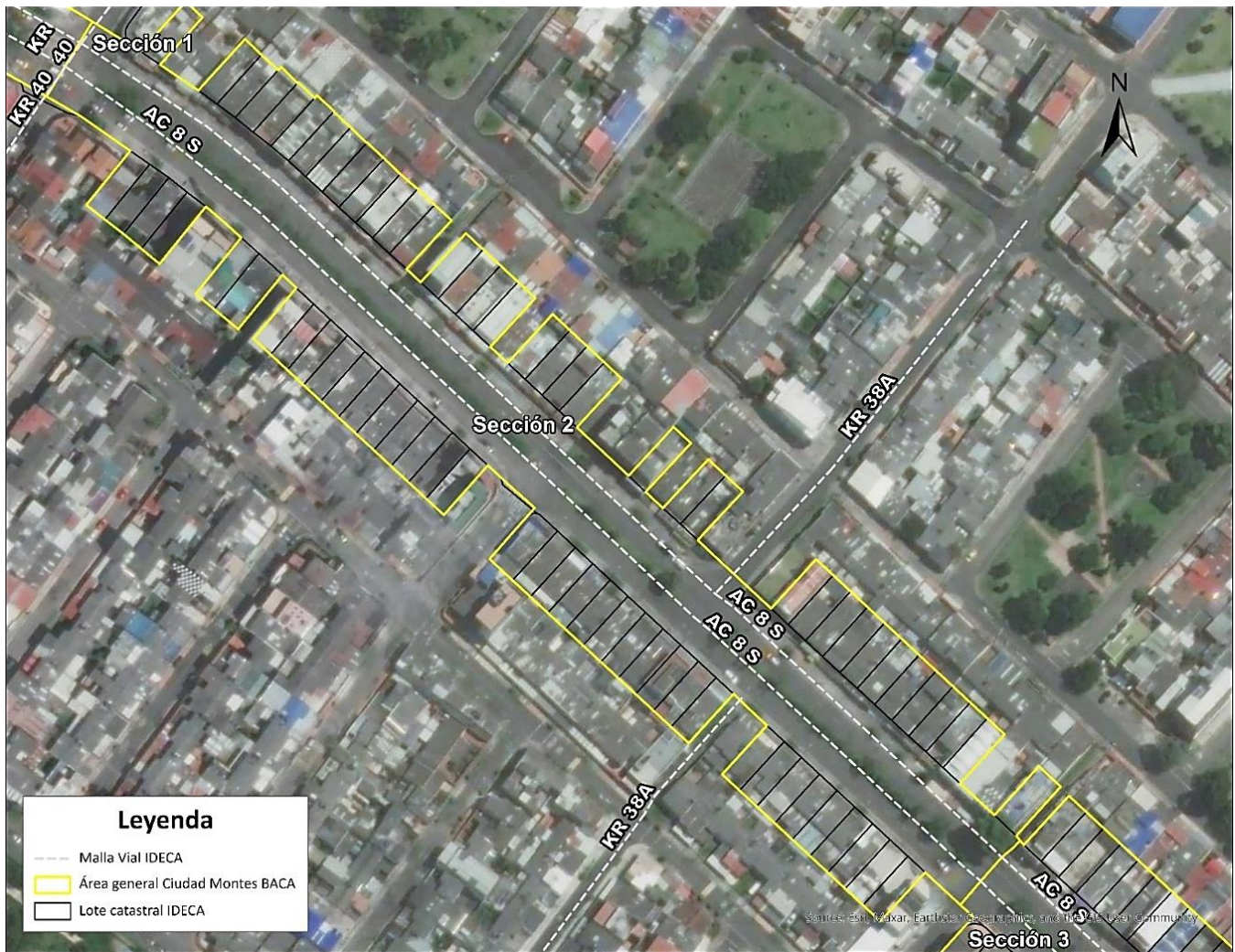

Continuación de la Resolución N° _____ de fecha _____

“Por medio de la cual se declara un área en el marco de la estrategia de revitalización del espacio público “Bogotá a Cielo Abierto 2.0”

Sección 3: Avenida Calle 8ª Sur entre Carreras 38 y 35



Continuación de la Resolución N° _____ de fecha _____

“Por medio de la cual se declara un área en el marco de la estrategia de revitalización del espacio público “Bogotá a Cielo Abierto 2.0”

Sección 4: Avenida Calle 8ª Sur entre Carrera 35 y Avenida Carrera 30.



Coordenadas: Las coordenadas de los vértices principales de las 4 secciones del área del polígono de Ciudad Montes BACA se muestran a continuación.

Continuación de la Resolución N° _____ de fecha _____

“Por medio de la cual se declara un área en el marco de la estrategia de revitalización del espacio público “Bogotá a Cielo Abierto 2.0”

Sección 1



Continuación de la Resolución N° _____ de fecha _____

“Por medio de la cual se declara un área en el marco de la estrategia de revitalización del espacio público “Bogotá a Cielo Abierto 2.0”

Sección 2



Continuación de la Resolución N° _____ de fecha _____

“Por medio de la cual se declara un área en el marco de la estrategia de revitalización del espacio público “Bogotá a Cielo Abierto 2.0”

Sección 3



Continuación de la Resolución N° _____ de fecha _____

“Por medio de la cual se declara un área en el marco de la estrategia de revitalización del espacio público “Bogotá a Cielo Abierto 2.0”

Sección 4



Continuación de la Resolución N° _____ de fecha _____

“Por medio de la cual se declara un área en el marco de la estrategia de revitalización del espacio público “Bogotá a Cielo Abierto 2.0”

PUNTO	NOMBRE ZONA	COORDENADAS		PUNTO	NOMBRE ZONA	COORDENADAS	
		LONGITUD (X)	LATITUD (Y)			LONGITUD (X)	LATITUD (Y)
1	CIUDAD MONTES	074° 07' 04.20860223" W	04° 36' 26.95416416" N	33	CIUDAD MONTES	074° 06' 50.69551507" W	04° 36' 18.34368078" N
2		074° 07' 03.97041822" W	04° 36' 26.82150841" N	34		074° 06' 50.51709317" W	04° 36' 18.17780766" N
3		074° 07' 03.62418715" W	04° 36' 27.44003765" N	35		074° 06' 50.05374966" W	04° 36' 18.67865162" N
4		074° 07' 01.96255189" W	04° 36' 26.51459102" N	36		074° 06' 49.34244836" W	04° 36' 18.01736069" N
5		074° 07' 02.31159964" W	04° 36' 25.89766760" N	37		074° 06' 49.80579814" W	04° 36' 17.51651673" N
6		074° 07' 02.13010854" W	04° 36' 25.79662985" N	38		074° 06' 49.27151990" W	04° 36' 17.01985570" N
7		074° 07' 01.77824411" W	04° 36' 26.41194096" N	39		074° 06' 48.80956551" W	04° 36' 17.52194288" N
8		074° 07' 01.22530782" W	04° 36' 26.10398431" N	40		074° 06' 48.62877048" W	04° 36' 17.35385851" N
9		074° 07' 01.39503040" W	04° 36' 25.80401149" N	41		074° 06' 49.09623520" W	04° 36' 16.85242208" N
10		074° 06' 59.92727638" W	04° 36' 24.97535817" N	42		074° 06' 48.91828923" W	04° 36' 16.68898604" N
11		074° 06' 59.76292816" W	04° 36' 25.27518530" N	43		074° 06' 48.45035506" W	04° 36' 17.18798216" N
12		074° 06' 58.29437770" W	04° 36' 24.49976757" N	44		074° 06' 48.09351450" W	04° 36' 16.85622945" N
13		074° 06' 58.47884412" W	04° 36' 24.10612528" N	45		074° 06' 48.55926332" W	04° 36' 16.35763883" N
14		074° 06' 58.23832584" W	04° 36' 23.97097984" N	46		074° 06' 48.41937485" W	04° 36' 16.22592844" N
15		074° 06' 58.39203221" W	04° 36' 23.68445260" N	47		074° 06' 47.80247410" W	04° 36' 15.65508521" N
16		074° 06' 58.20658481" W	04° 36' 23.58683371" N	48		074° 06' 47.33924735" W	04° 36' 16.16046823" N
17		074° 06' 57.87231975" W	04° 36' 24.21930712" N	49		074° 06' 45.39694483" W	04° 36' 14.36172557" N
18		074° 06' 55.22330659" W	04° 36' 22.75204197" N	50		074° 06' 45.85656292" W	04° 36' 13.85658537" N
19		074° 06' 55.58620622" W	04° 36' 22.12422417" N	51		074° 06' 45.50089315" W	04° 36' 13.53216574" N
20		074° 06' 54.94913388" W	04° 36' 21.77803519" N	52		074° 06' 45.04439728" W	04° 36' 14.03491014" N
21		074° 06' 54.51936406" W	04° 36' 21.51666055" N	53		074° 06' 44.81810483" W	04° 36' 13.82512277" N
22		074° 06' 54.30044677" W	04° 36' 21.37866605" N	54		074° 06' 45.27681196" W	04° 36' 13.32000523" N
23		074° 06' 53.83479508" W	04° 36' 21.89064398" N	55		074° 06' 45.19965120" W	04° 36' 13.22658870" N
24		074° 06' 53.66172487" W	04° 36' 21.72855557" N	56		074° 06' 44.73436212" W	04° 36' 13.73005184" N
25		074° 06' 54.09834212" W	04° 36' 21.24286986" N	57		074° 06' 41.80980999" W	04° 36' 11.02722397" N
26		074° 06' 53.70529271" W	04° 36' 20.97795981" N	58		074° 06' 42.21148427" W	04° 36' 10.47456935" N
27		074° 06' 53.22359891" W	04° 36' 21.50608668" N	59		074° 06' 41.73363022" W	04° 36' 10.02032034" N
28		074° 06' 51.09524357" W	04° 36' 19.64293601" N	60		074° 06' 41.45470801" W	04° 36' 10.37989663" N
29		074° 06' 51.55975564" W	04° 36' 19.14317987" N	61		074° 06' 41.05064441" W	04° 36' 10.07494768" N
30		074° 06' 51.41376114" W	04° 36' 19.00699194" N	62		074° 06' 41.34124450" W	04° 36' 09.65940370" N
31		074° 06' 50.94823247" W	04° 36' 19.51023493" N	63		074° 06' 40.29483616" W	04° 36' 08.73748277" N
32		074° 06' 50.23216852" W	04° 36' 18.84452474" N	64		074° 06' 39.49255278" W	04° 36' 07.97171904" N
PUNTO	NOMBRE ZONA	COORDENADAS		PUNTO	NOMBRE ZONA	COORDENADAS	
		LONGITUD (X)	LATITUD (Y)			LONGITUD (X)	LATITUD (Y)
65	CIUDAD MONTES	074° 06' 39.23780866" W	04° 36' 07.74539745" N	97	CIUDAD MONTES	074° 06' 28.38276098" W	04° 35' 57.66660319" N
66		074° 06' 39.07377070" W	04° 36' 07.92412368" N	98		074° 06' 28.09674527" W	04° 35' 57.40169313" N
67		074° 06' 35.83361512" W	04° 36' 04.74966111" N	99		074° 06' 27.65728544" W	04° 35' 57.88035981" N
68		074° 06' 35.81557567" W	04° 36' 04.53959305" N	100		074° 06' 26.94256507" W	04° 35' 57.21775444" N
69		074° 06' 35.55123218" W	04° 36' 04.27890055" N	101		074° 06' 27.38235189" W	04° 35' 56.73909100" N
70		074° 06' 35.31091139" W	04° 36' 04.54345448" N	102		074° 06' 26.38534549" W	04° 35' 55.81846185" N
71		074° 06' 35.10725595" W	04° 36' 04.35697430" N	103		074° 06' 26.46829500" W	04° 35' 55.71884863" N
72		074° 06' 34.95417767" W	04° 36' 04.52521083" N	104		074° 06' 27.05619045" W	04° 35' 56.23630450" N
73		074° 06' 34.45154011" W	04° 36' 04.06405935" N	105		074° 06' 27.55484258" W	04° 35' 55.62188372" N
74		074° 06' 34.64840638" W	04° 36' 03.84766088" N	106		074° 06' 29.96025854" W	04° 35' 57.85807569" N
75		074° 06' 34.44508118" W	04° 36' 03.86086018" N	107		074° 06' 30.37078430" W	04° 35' 57.46385104" N
76		074° 06' 34.64161722" W	04° 36' 03.44447143" N	108		074° 06' 31.01068468" W	04° 35' 58.05389623" N
77		074° 06' 34.38355783" W	04° 36' 03.19694382" N	109		074° 06' 30.61033780" W	04° 35' 58.50029739" N
78		074° 06' 33.82870815" W	04° 36' 02.71658714" N	110		074° 06' 31.07402429" W	04° 35' 58.91941888" N
79		074° 06' 33.44600597" W	04° 36' 03.15881509" N	111		074° 06' 31.55635912" W	04° 35' 58.39189448" N
80		074° 06' 33.08378459" W	04° 36' 02.83304539" N	112		074° 06' 32.33026150" W	04° 35' 59.08565784" N
81		074° 06' 33.45383762" W	04° 36' 02.37975470" N	113		074° 06' 31.84790781" W	04° 35' 59.61315338" N
82		074° 06' 32.48823554" W	04° 36' 01.45751325" N	114		074° 06' 32.06462033" W	04° 35' 59.82742154" N
83		074° 06' 32.04780444" W	04° 36' 01.93520543" N	115		074° 06' 32.54942218" W	04° 35' 59.29774388" N
84		074° 06' 31.21245261" W	04° 36' 01.16422923" N	116		074° 06' 33.50386763" W	04° 36' 00.17937862" N
85		074° 06' 31.65288048" W	04° 36' 00.68654353" N	117		074° 06' 33.01155140" W	04° 36' 00.71429265" N
86		074° 06' 31.48587745" W	04° 36' 00.53260729" N	118		074° 06' 33.26539548" W	04° 36' 00.94365107" N
87		074° 06' 31.04544635" W	04° 36' 01.01029623" N	119		074° 06' 33.43854663" W	04° 36' 00.74974716" N
88		074° 06' 30.37677703" W	04° 36' 00.39358326" N	120		074° 06' 34.02577839" W	04° 36' 01.29152359" N
89		074° 06' 30.81720489" W	04° 35' 59.91565609" N	121		074° 06' 34.28889484" W	04° 36' 01.00363857" N
90		074° 06' 30.67325005" W	04° 35' 59.78723048" N	122		074° 06' 34.85989994" W	04° 36' 01.53449918" N
91		074° 06' 30.23444097" W	04° 36' 00.26654790" N	123		074° 06' 34.42144052" W	04° 36' 02.01429900" N
92		074° 06' 29.15101439" W	04° 35' 59.26125334" N	124		074° 06' 34.70681842" W	04° 36' 02.27960080" N
93		074° 06' 29.59982671" W	04° 35' 58.78193288" N	125		074° 06' 35.14501885" W	04° 36' 01.79954845" N
94		074° 06' 28.95868717" W	04° 35' 58.19187130" N	126		074° 06' 36.42983133" W	04° 36' 02.99405569" N
95	074° 06' 28.51695457" W	04° 35' 58.67281398" N	127	074° 06' 35.99138162" W	04° 36' 03.47411128" N		
96	074° 06' 27.94297739" W	04° 35' 58.14527311" N	128	074° 06' 36.13419360" W	04° 36' 03.60663754" N		

Continuación de la Resolución N° _____ de fecha _____

“Por medio de la cual se declara un área en el marco de la estrategia de revitalización del espacio público “Bogotá a Cielo Abierto 2.0”

PUNTO	NOMBRE ZONA	COORDENADAS		PUNTO	NOMBRE ZONA	COORDENADAS	
		LONGITUD (X)	LATITUD (Y)			LONGITUD (X)	LATITUD (Y)
129	CIUDAD MONTES	074° 06' 36.57239402" W	04° 36' 03.12683448" N	161	CIUDAD MONTES	074° 06' 53.13632078" W	04° 36' 18.42754328" N
130		074° 06' 36.71495671" W	04° 36' 03.25961650" N	162		074° 06' 52.69530692" W	04° 36' 18.94837269" N
131		074° 06' 36.27672391" W	04° 36' 03.73940013" N	163		074° 06' 52.83721562" W	04° 36' 19.08404909" N
132		074° 06' 36.56466920" W	04° 36' 04.00700384" N	164		074° 06' 53.29354638" W	04° 36' 18.52524958" N
133		074° 06' 37.00286639" W	04° 36' 03.52720078" N	165		074° 06' 53.73131944" W	04° 36' 18.88754219" N
134		074° 06' 37.29077607" W	04° 36' 03.79504407" N	166		074° 06' 53.26283813" W	04° 36' 19.46567316" N
135		074° 06' 36.85256593" W	04° 36' 04.27458488" N	167		074° 06' 53.62715745" W	04° 36' 19.78424900" N
136		074° 06' 38.04598535" W	04° 36' 05.36627048" N	168		074° 06' 54.10425067" W	04° 36' 19.19620786" N
137		074° 06' 38.29426083" W	04° 36' 05.62056782" N	169		074° 06' 54.85974486" W	04° 36' 19.80031054" N
138		074° 06' 38.48794135" W	04° 36' 05.39791762" N	170		074° 06' 54.40622755" W	04° 36' 20.35708657" N
139		074° 06' 38.92570470" W	04° 36' 05.83322366" N	171		074° 06' 55.76458119" W	04° 36' 21.19782570" N
140		074° 06' 39.18417849" W	04° 36' 05.54987571" N	172		074° 06' 56.11933028" W	04° 36' 20.57649597" N
141		074° 06' 42.18917101" W	04° 36' 08.32342159" N	173		074° 06' 57.60702442" W	04° 36' 21.40741234" N
142		074° 06' 41.94836135" W	04° 36' 08.58737880" N	174		074° 06' 57.25583017" W	04° 36' 22.03077850" N
143		074° 06' 42.46882492" W	04° 36' 09.06748072" N	175		074° 06' 57.68070804" W	04° 36' 22.26825671" N
144		074° 06' 42.34458358" W	04° 36' 09.24068691" N	176		074° 06' 58.03215482" W	04° 36' 21.64489380" N
145		074° 06' 42.71162892" W	04° 36' 09.59868004" N	177		074° 06' 58.93307370" W	04° 36' 22.14831809" N
146		074° 06' 42.66062441" W	04° 36' 09.67103625" N	178		074° 06' 58.58181470" W	04° 36' 22.77150294" N
147		074° 06' 42.85528914" W	04° 36' 09.84960707" N	179		074° 06' 58.76064129" W	04° 36' 22.86606234" N
148		074° 06' 43.31716907" W	04° 36' 09.33881410" N	180		074° 06' 59.10296139" W	04° 36' 22.24705394" N
149		074° 06' 46.17891902" W	04° 36' 11.98037439" N	181		074° 07' 01.89593911" W	04° 36' 23.80259114" N
150		074° 06' 45.71351986" W	04° 36' 12.48242273" N	182		074° 07' 01.55294235" W	04° 36' 24.42285895" N
151		074° 06' 46.67703048" W	04° 36' 12.94428647" N	183		074° 07' 02.77513073" W	04° 36' 25.08675287" N
152		074° 06' 48.30753013" W	04° 36' 13.95112211" N	184		074° 07' 02.92082090" W	04° 36' 24.82540737" N
153		074° 06' 47.84585093" W	04° 36' 14.45336793" N	185		074° 07' 03.55775567" W	04° 36' 25.18238714" N
154		074° 06' 48.18923295" W	04° 36' 14.77736021" N	186		074° 07' 03.41231802" W	04° 36' 25.44373264" N
155		074° 06' 48.65240466" W	04° 36' 14.27192215" N	187		074° 07' 04.67655258" W	04° 36' 26.16724622" N
156		074° 06' 50.70365105" W	04° 36' 16.16320397" N				
157		074° 06' 50.23835226" W	04° 36' 16.68804472" N				
158		074° 06' 50.72182671" W	04° 36' 17.12618039" N				
159		074° 06' 51.17499761" W	04° 36' 16.61604787" N				
160							

ARTÍCULO SEGUNDO. -Que el área adoptada se encuentra graficada en el siguiente plano donde se determinan los 252 espacios susceptibles de aprovechamiento económico previa autorización expresa de este Departamento Administrativo:

Continuación de la Resolución N° _____ de fecha _____

“Por medio de la cual se declara un área en el marco de la estrategia de revitalización del espacio público “Bogotá a Cielo Abierto 2.0”

Sección 1

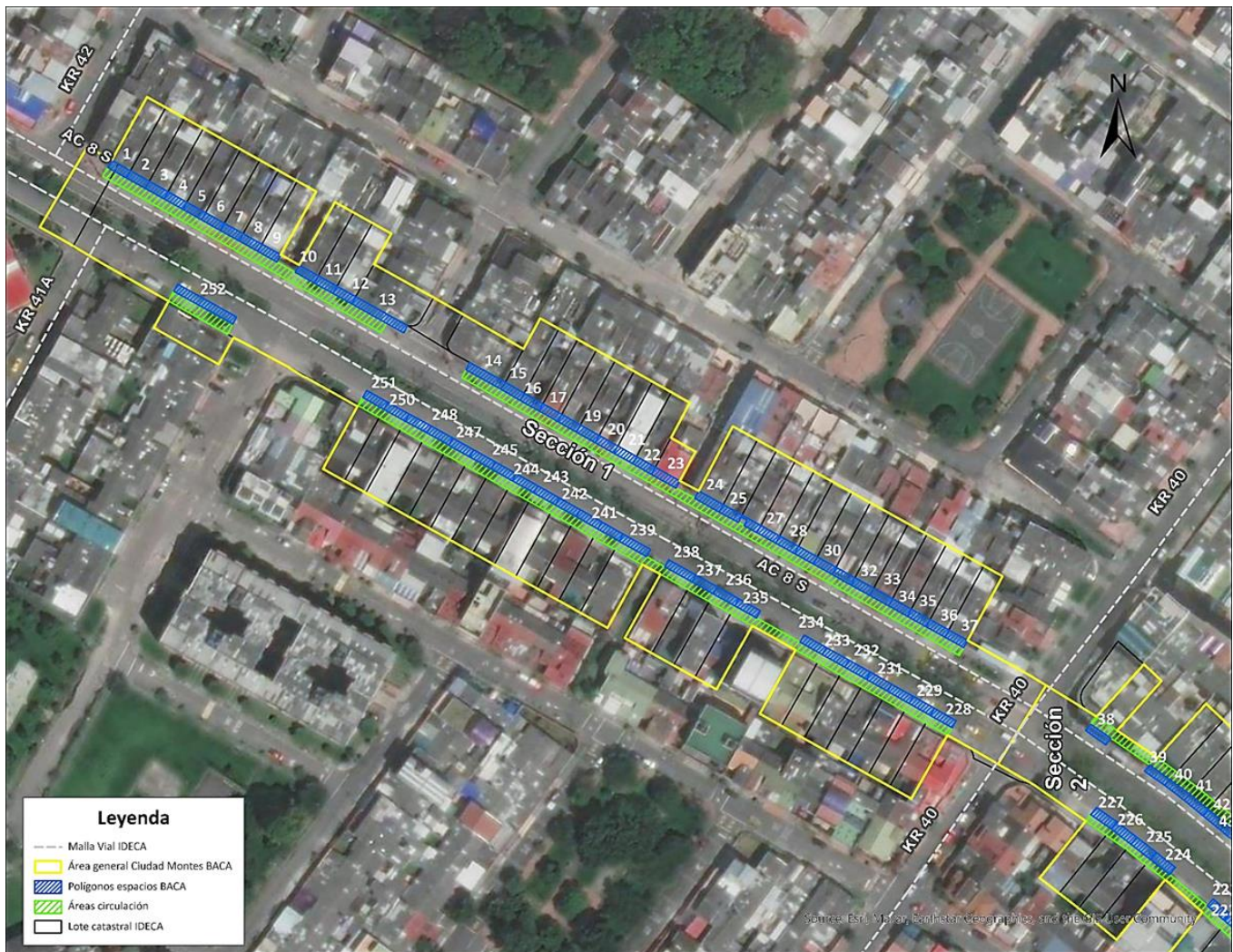

Continuación de la Resolución N° _____ de fecha _____

“Por medio de la cual se declara un área en el marco de la estrategia de revitalización del espacio público “Bogotá a Cielo Abierto 2.0”

Sección 2



Continuación de la Resolución N° _____ de fecha _____

“Por medio de la cual se declara un área en el marco de la estrategia de revitalización del espacio público “Bogotá a Cielo Abierto 2.0”

Sección 3

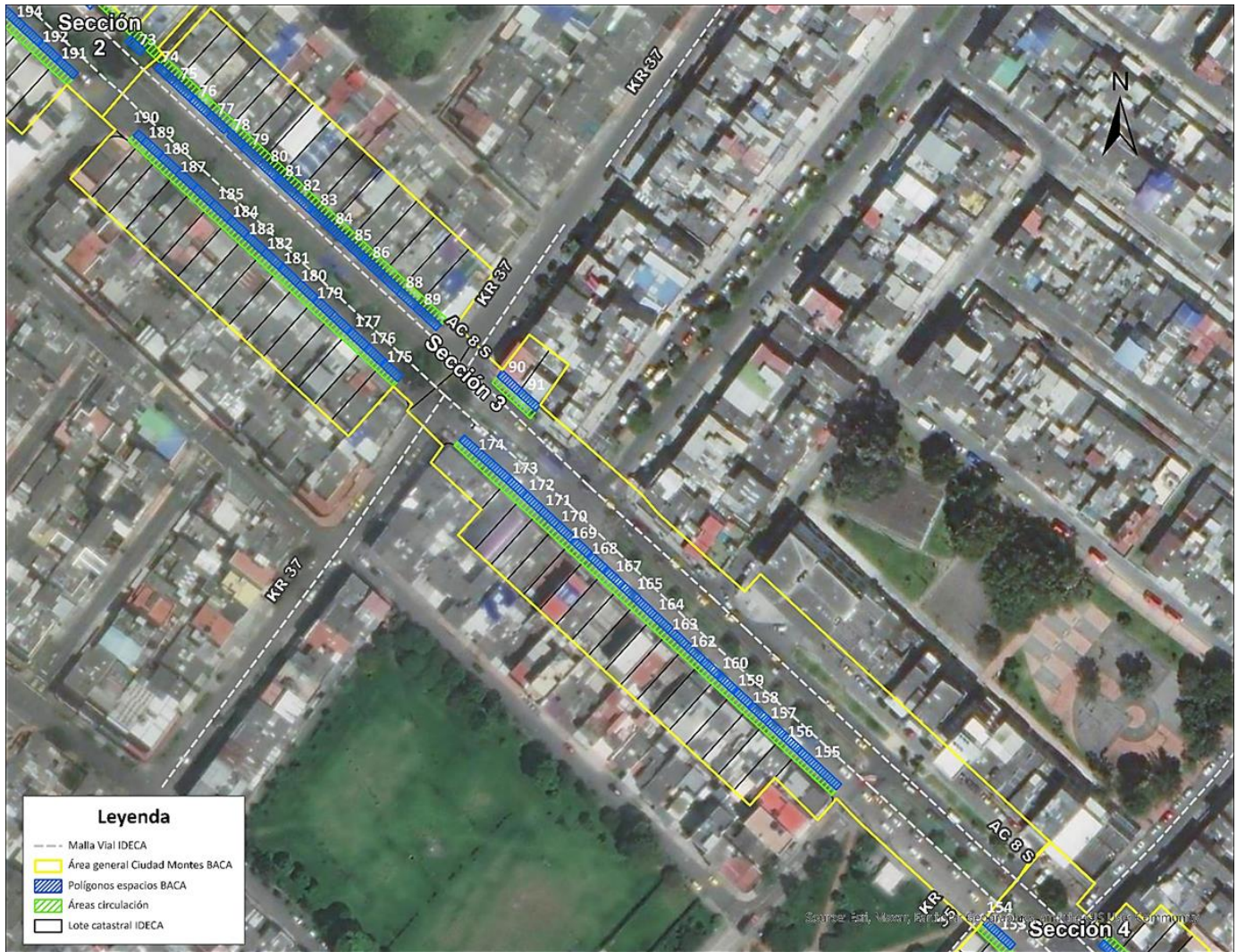

Continuación de la Resolución N° _____ de fecha _____

“Por medio de la cual se declara un área en el marco de la estrategia de revitalización del espacio público “Bogotá a Cielo Abierto 2.0”

Sección 4

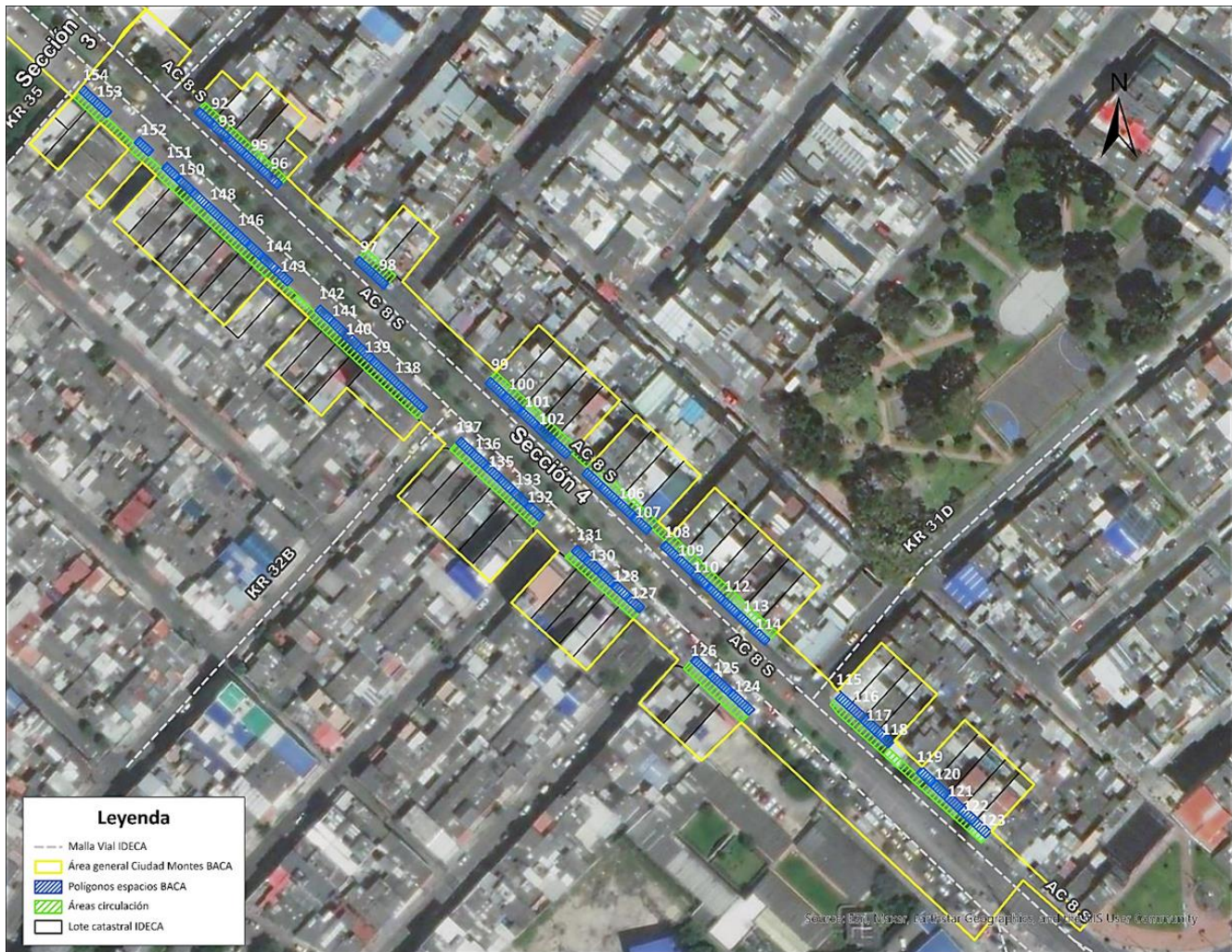

Para la ubicación de ventas informales se definieron los siguientes espacios:

- a) Un espacio para ventas informales en la localización actual de un puesto existente
- b) Un espacio para artistas frente a un establecimiento cuyo propietario manifestó su interés de apoyar/contratar artistas como parte de su estrategia de mercadeo.

Continuación de la Resolución N° _____ de fecha _____

“Por medio de la cual se declara un área en el marco de la estrategia de revitalización del espacio público “Bogotá a Cielo Abierto 2.0”

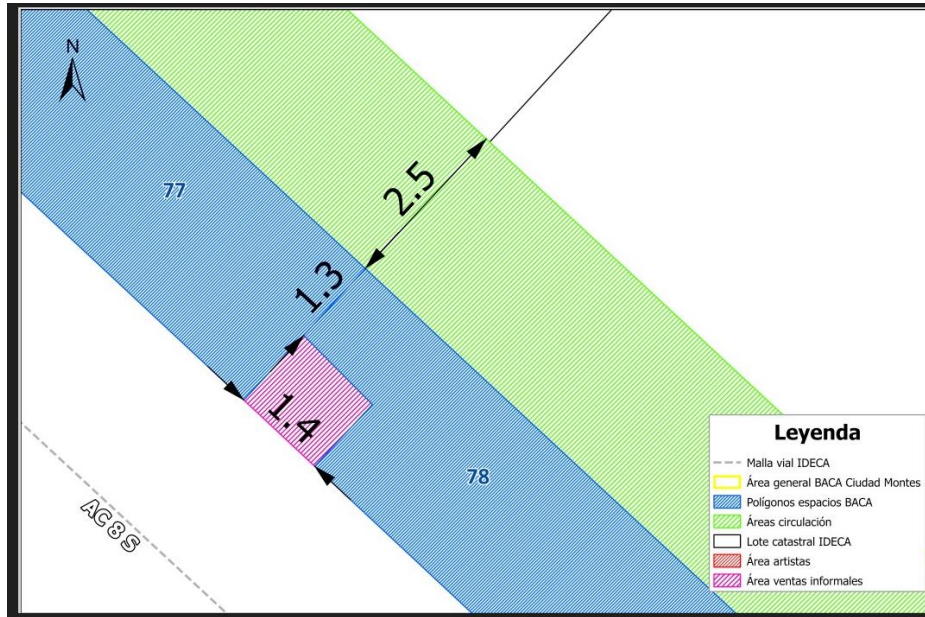

Localización ventas informales

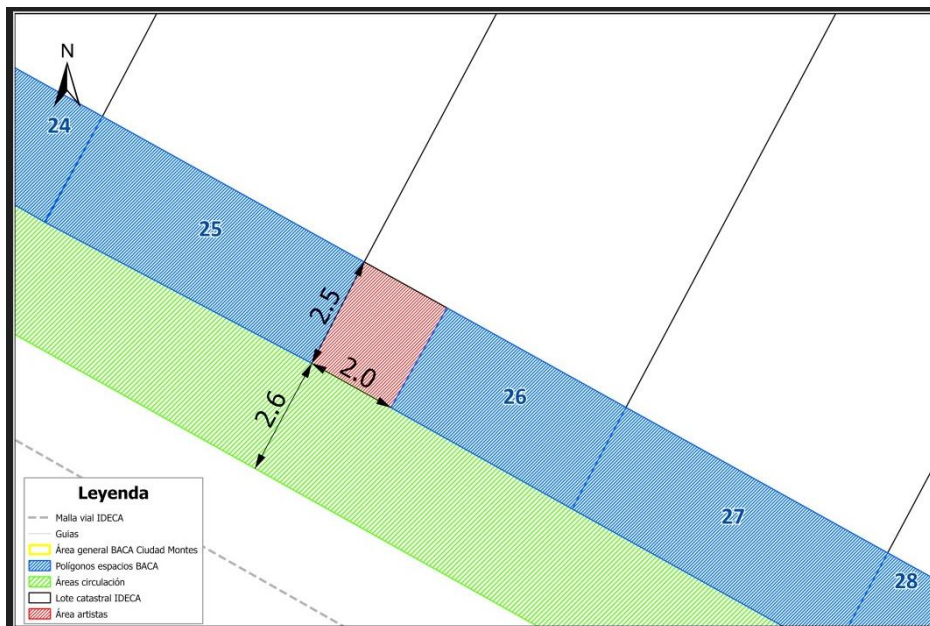

Localizaciones artistas en espacio público

Continuación de la Resolución N° _____ de fecha _____

“Por medio de la cual se declara un área en el marco de la estrategia de revitalización del espacio público “Bogotá a Cielo Abierto 2.0”

ARTICULO TERCERO. Que dentro del área “Bogotá a Cielo Abierto “2.0” se señalan los polígonos dispuestos para actividades complementarias que se pueden desarrollar en el marco de los programas para vendedores informales coordinados por el Instituto para la Económica Social - IPES y artistas bajo la coordinación del El Instituto Distrital de las Artes - IDARTES, en la estrategia “Bogotá a Cielo Abierto 2.0”

ARTÍCULO CUARTO. - El presente acto administrativo se publicará en la página web.

ARTÍCULO QUINTO. - El presente acto rige a partir de la fecha de su expedición y en contra de este no procede recurso alguno.

Dada en Bogotá, D.C., a los

NOTIFÍQUESE, PUBLÍQUESE Y CÚMPLASE

ARMANDO LOZANO REYES

Subdirector de Administración Inmobiliaria

DEPARTAMENTO ADMINISTRATIVO DE LA DEFENSORÍA DEL ESPACIO PÚBLICO

Proyectó: Leslie Julieth Marín Velásquez- SAI
Sandra Carolina Cortes Vargas - SAI
Revisaron: Luis Gabriel Barriga - SAI
Diego Parra -SAI
Claudia Calderon - SAI
Yohana Montaña Rios - Asesora SAI
Fecha: Agosto de 2022
Archivo: Bogotá a cielo abierto 2.0