

Al contestar cite este número:
Radicado DADEP No. 20234000056031



Bogotá D.C, 2023-04-27
SGC-400

Correo electrónico

POLICÍA METROPOLITANA DE TRÁNSITO Y TRANSPORTE

Avenida Caracas # 6 - 05 1 Piso

mebog.ateci-pqr@policia.gov.co

lineadirecta@policia.gov.co

Tel: (+60 1) 552 1177

Ciudad

REFERENCIA: SDQS Bogotá te escucha N° 2043232023

ASUNTO: Traslado de petición ciudadana N° 2043232023

Cordial saludo:

Atendiendo la petición enunciada en la referencia, se da traslado por competencia de conformidad con lo establecido en el artículo 21 de la Ley 1755 del 2015, mediante el cual ciudadano **ANÓNIMO** manifiesta lo siguiente:

"DENUNCIA EL BARRIO LOS MONJES TANTO LAS BAHIAS COMO TODAS LAS CALLE ESTAN SIENDO UTILIZADAS COMO PARQUEADERO PUBLICO DIA Y NOCHE DEJAN CARROS POR DIAS Y MESES SIN RECOGER CARROS HAY VARADOS DESDE HACE MUCHO TIEMPO EN LAS BAHIAS DEL BARRIO- EXISTE UN ESTABLECIMIENTO DE BALANCEO FRENTE A LA BAHIA Y ALLI SE ESTA UTILIZANDO PARA REPARACIONES -PARQUEO DE CARROS COMO ESCOLAR Y GRUAS SIN SERVICIO Y DOS CARRETAS DE POBLACION INDIGENTE -HAY TAMBIEN INSTALACION IMPROVISADA BAHIA QUE COLINDA CON PROYECTO SALON COMUNAL BAHIA QUE ESTA SIENDO UTILIZADA PARQUEADRO PUBLICO Y GUARDA DE CARROS PERMANETES CAMIONES CARROS VIEJOS PINCHADOS Y LAS CALLES PARA PARQUEO NOCHE Y DIA DE TODO EL BARRIO SE DESCONOCE SI ESE PARQUEO TIENE CONTGRATO PORQUE EN LA NOCHE CIERRAN CON UNA CADENA NO HA Y INGRESO DE PROPIETARIO Y N EL DIA Y LA NOCHE SIEMPRE DEJAN CAMIONES QUE PERMANENCEN TODO EL DIA EN ESTE ESPACIO PUBLICO- EL CONJUNTO DE TORRES DE DIAMANTE TAMBIEN UTILIZA EL ESPACIO PUBLICO CON AVISO OVALLAS SOBRE LA VIA PRINCIPAL MAS LOS CARROS PARQUEADOS NOCHE Y DIA .SE SOLICIT LA INTERVENCION DE IMEDIATO RESPETUSOAMENTE ES UN PELIGRO DEJAR TODOS ESOS CARROS PARQUEADOS INDEFINIDAMENTE A FRENTE DE LA CASA SIN DUEÑO Y EL PROPIETARIO DEL ESTABLECIMIENTO NO PUEDE UTILIZAR LA BAHIA PARA REPARACIONES O PERMITIR ESOS CARROS VIEJOS INSERVIBLES EN LAS BAHIA ES PUBLICA Y PARA LOS DUEÑOS DE LAS CASAS SON GENTE EXTERNA HAY GRUAS VARADAS CON TACO PARA SOSTENER DESDE HACE TIEMPO NO PASA NADA- HAY MUCHA PERSONAS DE EDAD Y MENORES PERO ES UN PELIGRO ADEMAS DE LA INSEGURIDAD QUE OCASIONAN A LA POBLACION DE LA MISMA MANERA QUE SE DEBE INVESTIGAR QUIEN CUIDA ESTOS CARROS O PORQUE LOS DEJAN INDEFINIDAENTE EN LOS ESPACIOS PUBLICOS DEL BARRIO. NOS ESPACIOS PARA LA COMUNIDAD NO PARA NEGOCIO Y MENOS DEJAR AHI DE MANERA INDETERMINADA, YA SE ESTAN LLEGANDO CARRETAS ENVIO FOTOS- LA ACCION COMUNAL NO SE PRONUNCIA Y DIA A DIA HAY MAS CARROS ACERA INDEFINIDAMENTE SE DEBEN QUITAR TAMBIEN BOLARDOS AL LADO DE LA CASA COMUNAL PARA INGRESO DE CARROS DE LOS HABITANTES LOS DEJARON ALLI PARA QUE SIRVAN DE NOCHE PARA PARQUEADERO

PUBLICO CIERRAN CON CADENAS, ESTO SON ESPACIOS PUBLICOS Y NO SE PUEDEN ARRENDAR SON DE LA COMUNIDAD SE SOLICITA POR ESTE PELIGRO EN LO QUE SE ESTA CONVIRTIENDO EL BARRIO LOS MONJES EN UN PARQUEADERO PUBLICO TODAS SUS ZONAS PUBLICAS DE MOVILIDAD QUE NO PERMITE INGRESO A LAS CASAS DE MANER INMEDIATA PORQUE SE HACE TRANCON SOBRE TODO EN LAS NOCHES Y FIN DE SEMANA QUE SE SOLUCIONES HAY PARQUADEROS EN EL CONJUNTO QUE PAGUEN Y SE RETIREN TODOS ESTOS CARROS , SE SOLICITA COLOCAR LETREROS DE NO PARQUEO EN LOS PISOS Y SEÑALIZACION, SALE MUCHO MENOR PARA RUTAS Y TODO ESTA OCUPADO IMPOSIBLE TRANSITAR TODO ESTA OCUPADO VERIFICAR ESTABLECIMIENTOS Y LICENCIA E INDICAR QUE NO SE PUEDE UTILIZAR LOS ESPACIOS PUBLICOS SON DE LA COMUNIDA NO DE LOS DUEÑOS DE ESTOS ESTAVBLECIMIENTOS DAÑAN LAS VIAS POR EL PESO Y CADA DIA VA CRECIENDO MAS LA FILA DE PARQUADOS CARROS , GRUAS CAMINOES Y NO PASA NADA . AGRADEZCO SU INTERVENCION - VIO EN LA ZONA PERO RESERVO MI NOMBRE PARA QUE NO ME DAÑEN LA CAS PERO ESTARE ATENTA A ESTAS INSPECCIONES Y RECOGER CARROS, NO SE CONOCE DUEÑOS Y NO PUEDEN DEJARSE INDEFINIDAMENTE EN LA CALLE FRENTE A LAS CASAS, ESTO NO ES ZONA DE PARQUEO Y COMO REPORTAR SI ES ROBADO O TIENE DUEÑO O QUE HACE ESE CARRO ALLI DE MANERA PERMANETE ESTACIONADOS , ESTAS BAHIAS SON PARA INGRESO Y SALIDA DE AMBULANCIAS EN LA COMUNIDAD NO PRA PARQUEO PERMANENTE, SS REIRAR TODOS ESTOS CRARROS HACER VARIOS RECORRIDOS EN EL DIA Y LA NOCHE PARA QUE OBSERVEN LA PROBLEMATICA QUE SE TIENE Y RETIRR DE INMEDIATO LAS CARRETAS VAN A SEGUIR VINIENDO PRIMERO FUE UNA HOY YA HAY DOS AHI ASENTADAS. AGRADEZCO ATENDER MIS PETICIONES POR LOS RIESGOS EN LOS QUE ESTAMOS COMO COMUNIDAD. SE VAN ADJUNTAR FOTOGRAFIAS. ASI COMO DENUNCIAR Y QUE SE INVESTIGUE PORQUE HAY VARIAS DENUNCIAS Y NUNCA HA VENIDO NADIE HAY CARROS"

Lo anterior, con el fin de que se le brinde al peticionario la respuesta de fondo para el caso en mención.

Atentamente,



DIANA MARÍA CAMARGO PULIDO

Subdirectora de Gestión Corporativa

Anexos: Cincuenta (50) folios SDQS 2043232023
Copia Publicación **NOTIFICACIONES** Anónimo

Proyecto: Olga Lucia Mesa Moreno – Ayudante Atención a la Ciudadanía - Cod. 472-04
Revisó: Liliana Aguilar Puentes -Profesional Contratista SGC -Atención a la Ciudadanía
Código de archivo: 400.130

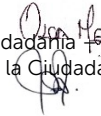

Rol FUNCIONARIO ÁREA

REGISTRO DE PETICIÓN 2043232023

De conformidad con el Anexo 2 de la Resolución 2893 de 2020 del Ministerio de Tecnologías de la Información y las Comunicaciones, para el registro de la petición anónima, se recomienda aplicar garantías de anonimato en cabeza del usuario tales como registrar la petición en una ventana en modo de incógnito, bloquear el acceso a su ubicación en el navegador, contemplar técnicas de enmascaramiento de IP, metadata, entre otros. Adicionalmente, se aclara que el sistema sigue los lineamientos de anonimización de datos emitidos por el Archivo General de la Nación, proporcionando en forma efectiva cumplimiento a los mismos.

Petición Anónima

Asunto *

¿Se considera parte de alguna de estas características?

No brinda información

DENUNCIA EL BARRIO LOS MONJES TANTO LAS BAHIAS COMO TODAS LAS CALLE ESTAN SIENDO UTILIZADAS COMO PARQUEADERO PUBLICO DIA Y NOCHE DEJAN CARROS POR DIAS Y MESES SS RECOGER CARROS HAY VARADOS DESDE HACE MUCHO TIEMPO EN LAS BAHIAIS DEL BARRIO- EXISTE UN ESTABLECIMIENTO DE BALANCEO FRENTE A LA BAHIA Y ALLI SE ESTA UTILIZANDO PARA REPARACIONES -PARQUEO DE CARROS COMO ESCOLAR Y GRUAS SIN SERVICIO Y DOS CARRETAS DE POBLACION INDIGENTE - HAY TAMBIEN INSTALACION IMPROVISADA BAHIA QUE COLINDA CON PROYECTO SALON COMUNAL BAHIA QUE ESTA SIENDO UTILIZADA PARQUEADRO PUBLICO Y GUARDA DE CARROS PERMANETES CAMIONES CARROS VIEJOS PINCHADOS Y LAS CALLES PARA PARQUEO NOCHE Y DIA DE TODO EL BARRIO SE DESCONOCE SI ESE PARQUEO TIENE CONTGRATO PORQUE EN LA NOCHE CIERRAN CON UNA CADENA NO HA Y INGRESO DE PROPIETARIO Y N EL DIA Y LA NOCHE SIEMPRE DEJAN CAMIONES QUE PERMANENCEN TODO EL DIA EN ESTE ESPACIO PUBLICO- EL CONJUNTO DE TORRES DE DIAMANTE TAMBIEN UTILIZA EL ESPACIO PUBLICO CON AVISO OVALLAS SOBRE LA VIA PRINCIPAL MAS LOS CARROS PARQUEADOS NOCHE Y DIA .SE SOLICIT LA INTERVENCION DE IMEDIATO RESPETUSOAMENTE ES UN PELIGRO DEJAR TODODS ESOS CARROS PARQUEADOS INDEFINIDAMENTE A FRENTE DE LA CASA SIN DUEÑO Y EL PROPIETARIO DEL ESTABLECIMIENTO NO PUEDE UTILIZAR LA BAHIA PARA REPARACIONES O PERMITIR ESOS CARROS VIEJOS INSERVIBLES EN LAS BAHIA ES PUBLICA Y PARA LOS DUEÑOS DE LAS CASAS SON GENTE EXTERNA HAY GRUAS VARADAS CON TACO PARA SOSTENER DESDE HACE TIEMPO NO PASA NADA- HAY MUCHA PERSONAS DE EDAD Y MENORES PERO ES UN PELIGRO ADEMAS DE LA INSEGURIDAD QUE OCASIONAN A LA POBLACION DE LA MISMA MANERA QUE SE DEBE INVESTIGAR QUIEN CUIDA ESTOS CARROS O PORQUE LOS DEJAN INDEFINIDAENTE EN LOS ESPACIOS PUBLICOS DEL BARRIO. NOS ESPACIOS PARA LA COMUNIDAD NO PARA NEGOCIO Y MENOS DEJAR AHI DE MANERA INDETERMINADA, YA SE ESTAN LLEGANDO CARRETAS ENVIO FOTOS- LA ACCION COMUNAL NO SE PRONUNCIA Y DIA A DIA HAY MAS CARROS ACERA INDEFINIDAMENTE SE DEBEN QUITAR TAMBIEN BOLARDOS AL LADO DE LA CASA COMUNAL PARA INGRESO DE CARROS DE LOS HABITANTES LOS DEJARON ALLI PARA QUE SIRVAN DE NOCHE PARA PARQUEADERO PUBLICO CIERRAN CON CADENAS, ESTO SON ESPACIOS PUBLICOS Y NO SE PUEDEN ARRENDAR SON DE LA COMUNIDAD SE SOLICITA POR ESTE PELIGRO EN LO QUE SE ESTA CONVIRTIENDO EL BARRIO LOS MONJES EN UN PARQUEADERO PUBLICO TODAS SUS ZONAS PUBLICAS DE MOVILIDAD QUE NO PERMITE INGRESO A LAS CASAS DE MANER INMEDAITA PORQUE SE HACE TRANCON SOBRE TODO EN LAS NOCHES Y FIN DE SEMANA QUE SE SOLUCIONES HAY PARQUADEROS EN EL CONJUNTO QUE PAGUEN Y SE RETIREN TODOS ESTOS CARROS , SE SOLICITA COLOCAR LETREROS DE NO PARQUEO EN LOS PISOS Y SEÑALIZACION, SALE MUCHO MENOR PARA RUTAS Y TODO ESTA OCUPADO IMPOSIBLE TRANSITAR TODO ESTA OCUPADO VERIFICAR ESTABLECIMIENTOS Y LICENCIA E INDICAR QUE NO SE PUEDE UTILIZAR LOS ESPACIOS PUBLICOS SON DE LA COMUNIDA NO DE LOS DUEÑOS DE ESTOS ESTAVBLECIMIENTOS DAÑAN LAS VIAS POR EL PESO Y CADA DIA VA CRECIENDO MAS LA FILA DE PARQUADOS CARROS , GRUAS CAMINOES Y NO PASA NADA . AGRADEZCO SU INTERVENCION - VIO EN LA ZONA PERO RESERVO MI NOMBRE PARA QUE NO ME DAÑEN LA CAS PERO ESTARE ATENTA A ESTAS INSPECCIONES Y RECOGER CARROS, NO SE CONOCE DUEÑOS Y NO PUEDEN DEJARSE INDEFINIDAMENTE EN LA CALLE FRENTE A LAS CASAS, ESTO NO ES ZONA DE PARQUEO Y COMO REPORTAR SI ES ROBADO O TIENE DUEÑO O QUE HACE ESE CARRO ALLI DE MANERA PERMANETE ESTACIONADOS , ESTAS BAHIAS SON PARA INGRESO Y SALIDA DE AMBULANCIAS EN LA COMUNIDAD NO PRA PARQUEO PERMANENTE, SS REIRAR TODOS ESTOS CRARROS HACER VARIOS RECORRIDOS EN EL DIA Y LA NOCHE PARA QUE OBSERVEN LA PROBLEMATICA QUE SE TIENE Y RETIRR DE INMEDAITO LAS CARRETAS VAN A SEGUIR VINIENDO PRIMERO FUE UNA HOY YA HAY DOS AHI ASENTADAS. AGRADEZCO ATENDER MIS PETICIONES POR LOS RIESGOS EN LOS QUE ESTAMOS COMO COMUNIDAD. SE VAN ADJUNTAR FOTOGRAFIAS. ASI COMO DENUNCIAR Y QUE SE INVESTIGUE PORQUE HAY VARIAS DENUNCIAS Y NUNCA HA VENIDO NADIE HAY CARROS

4000 ¿Cómo activar el corrector ortográfico?

Nota: Recuerde que los formatos permitidos para adjuntar son: 3GP, AVI, BMP, CSV, DOC, DOCX, GIF, HTML, JPEG, JPG, MOV, MP2, MP3, MP4, MPEG, ODG, ODP, ODT, OTG, PDF, PNG, ppsx, PPT, PPTX, RAR, TAR, TIF, TXT, WAV, WMA, WMV, XLS, XLSX, ZIP.

Adjuntar Archivo...

Processing dropped files...

- DENUNCIA BARRIO MONJJES ENGATIVA TODAS LAS ZONAS SON PARQUEADERO PUBLICO Y CARRERAS INVASION ESPACIO PUBLICO.pdf

Diligenciar esta información será útil para direccionar tu petición a la entidad competente

Tipo de Petición *

DERECHO DE PETICIÓN DE INTERÉS GENERAL

Palabra Clave ⓘ

Tema ⓘ *

ESPACIO PUBLICO

Entidad Destino ⓘ *

DEFENSORIA DEL ESPACIO PUBLICO

Tipo de Petición para la Entidad *

DERECHO DE PETICIÓN DE INTERÉS GENERAL

Correo electrónico (opcional)

Confirmar Correo Electrónico

INFORMACIÓN ADICIONAL

Trámite y/o Servicio *

(Seleccione)

Dependencia

(Seleccione)

Proceso de Calidad

(Seleccione)

Punto de Atención *

(Seleccione)

Fecha de Radicado *

2023-04-27

Canal *

WEB

Número de Radicado

Número de Folios

¿Tiene procedencia?

No

¿Es copia?

No

Copiar Respuesta a Defensor de la Ciudadanía

Observaciones

4000 ¿Cómo activar el corrector ortográfico?

LUGAR DE LOS HECHOS

Localidad

10 - ENGATIVA

Departamento

BOGOTA

Ciudad

BOGOTA, D.C.

Dirección de Hechos

CL 56 85I 06

[Registrar/Modificar Dirección](#)

UPZ

31 - SANTA CECILIA

Barrio

LOS MONJES

Estrato

3

Código Postal

Certifico que el correo electrónico ingresado en mis datos personales se encuentra vigente, de igual manera autorizo a Bogotá Te Escucha - Sistema Distrital para la Gestión de Peticiones Ciudadanas, para que realice la notificación electrónica, a través de este mismo medio, de los actos administrativos o comunicaciones que se emitan dentro del trámite de la petición, incluida la respuesta a la misma, en los términos indicados por el artículo 56 de la Ley 1437 de 2011 y las normas que la modifiquen, aclaren o sustituyan.

NOTAS

Nota

4000 ¿Cómo activar el corrector ortográfico?

Agregar Nota

Hoja de Ruta

Cancelar

Preguntas Frecuentes...

Versión: 2.0.1.1 - es

DENUNCIA EL BARRIO LOS MONJES TANTO LAS BAHIAS COMO TODAS LAS CALLE ESTAN SIENDO UTILIZADAS COMO PARQUEADERO PUBLICO DIA Y NOCHE DEJAN CARROS POR DIAS Y MESES SS RECOGER CARROS HAY VARADOS DESDE HACE MUCHO TIEMPO EN LAS BAHIAS DEL BARRIO- EXISTE UN ESTABLECIMIENTO DE BALANCEO FRENTE A LA BAHIA Y ALLI SE ESTA UTILIZANDO PARA REPARACIONES -PARQUEO DE CARROS COMO ESCOLAR Y GRUAS SIN SERVICIO Y DOS CARRETAS DE POBLACION INDIGENTE -HAY TAMBIEN INSTALACION IMPROVISADA BAHIA QUE COLINDA CON PROYECTO SALON COMUNAL BAHIA QUE ESTA SIENDO UTILIZADA PARQUEADERO PUBLICO Y GUARDA DE CARROS PERMANENTES CAMIONES CARROS VIEJOS PINCHADOS Y LAS CALLES PARA PARQUEO NOCHE Y DIA DE TODO EL BARRIO SE DESCONOCE SI ESE PARQUEO TIENE CONTRATO PORQUE EN LA NOCHE CIERRAN CON UNA CADENA NO HA Y INGRESO DE PROPIETARIO Y N EL DIA Y LA NOCHE SIEMPRE DEJAN CAMIONES QUE PERMANENCEN TODO EL DIA EN ESTE ESPACIO PUBLICO- EL CONJUNTO DE TORRES DE DIAMANTE TAMBIEN UTILIZA EL ESPACIO PUBLICO CON AVISO OVALLAS SOBRE LA VIA PRINCIPAL MAS LOS CARROS PARQUEADOS NOCHE Y DIA .SE SOLICITA LA INTERVENCION DE INMEDIATO RESPETUOSAMENTE ES UN PELIGRO DEJAR TODOS ESOS CARROS PARQUEADOS INDEFINIDAMENTE A FRENTE DE LA CASA SIN DUEÑO Y EL PROPIETARIO DEL ESTABLECIMIENTO NO PUEDE UTILIZAR LA BAHIA PARA REPARACIONES O PERMITIR ESOS CARROS VIEJOS INSERVIBLES EN LAS BAHIA ES PUBLICA Y PARA LOS DUEÑOS DE LAS CASAS SON GENTE EXTERNA HAY GRUAS VARADAS CON TACO PARA SOSTENER DESDE HACE TIEMPO NO PASA NADA- HAY MUCHA PERSONAS DE EDAD Y MENORES PERO ES UN PELIGRO ADEMAS DE LA INSEGURIDAD QUE OCASIONAN A LA POBLACION DE LA MISMA MANERA QUE SE DEBE INVESTIGAR QUIEN CUIDA ESTOS CARROS O PORQUE LOS DEJAN INDEFINIDAMENTE EN LOS ESPACIOS PUBLICOS DEL BARRIO. NOS ESPACIOS PARA LA COMUNIDAD NO PARA NEGOCIO Y MENOS DEJAR AHI DE MANERA INDETERMINADA, YA SE ESTAN LLEGANDO CARRETAS ENVIO FOTOS- LA ACCION COMUNAL NO SE PRONUNCIA Y DIA A DIA HAY MAS CARROS ACERA INDEFINIDAMENTE SE DEBEN QUITAR TAMBIEN BOLARDOS AL LADO DE LA CASA COMUNAL PARA INGRESO DE CARROS DE LOS HABITANTES LOS DEJARON ALLI PARA QUE SIRVAN DE NOCHE PARA PARQUEADERO PUBLICO CIERRAN CON CADENAS, ESTO SON ESPACIOS PUBLICOS Y NO SE PUEDEN ARRENDAR SON DE LA COMUNIDAD SE SOLICITA POR ESTE PELIGRO EN LO QUE SE ESTA CONVIRTIENDO EL BARRIO LOS MONJES EN UN PARQUEADERO PUBLICO TODAS SUS ZONAS PUBLICAS DE MOVILIDAD QUE NO PERMITE INGRESO A LAS CASAS DE MANERA INMEDIATA PORQUE SE HACE TRANCON SOBRE TODO EN LAS NOCHES Y FIN DE SEMANA QUE SE SOLUCIONES HAY PARQUEADEROS EN EL CONJUNTO QUE PAGUEN Y SE RETIREN TODOS ESTOS CARROS , SE SOLICITA COLOCAR LETREROS DE NO PARQUEO EN LOS PISOS Y SEÑALIZACION, SALE MUCHO MENOR PARA RUTAS Y TODO ESTA OCUPADO IMPOSIBLE TRANSITAR TODO ESTA OCUPADO VERIFICAR ESTABLECIMIENTOS Y LICENCIA E INDICAR QUE NO SE PUEDE UTILIZAR LOS ESPACIOS PUBLICOS SON DE LA COMUNIDAD NO DE LOS DUEÑOS DE ESTOS ESTABLECIMIENTOS DAÑAN LAS VIAS POR EL PESO Y CADA DIA VA CRECIENDO MAS LA FILA DE PARQUEADOS CARROS , GRUAS CAMIONES Y NO PASA NADA . AGRADEZCO SU INTERVENCION - VIO EN LA ZONA PERO RESERVO MI NOMBRE PARA QUE NO ME DAÑEN LA CASA PERO ESTARE ATENTA A ESTAS INSPECCIONES Y RECOGER CARROS, NO SE CONOCE DUEÑOS Y NO PUEDEN DEJARSE INDEFINIDAMENTE EN LA CALLE FRENTE A LAS CASAS, ESTO NO ES ZONA DE PARQUEO Y COMO REPORTAR SI ES ROBADO O TIENE DUEÑO O QUE HACE ESE CARRO ALLI DE MANERA PERMANENTE ESTACIONADOS , ESTAS BAHIAS SON PARA INGRESO Y SALIDA DE AMBULANCIAS EN LA COMUNIDAD NO PARA PARQUEO PERMANENTE, SS RECOGER TODOS ESTOS CARROS HACER VARIOS RECORRIDOS EN EL DIA Y LA NOCHE PARA QUE OBSERVEN LA PROBLEMÁTICA QUE SE TIENE Y RETIRAR DE INMEDIATO LAS CARRETAS VAN A SEGUIR VINIENDO PRIMERO FUE UNA HOY YA HAY DOS AHI ASENTADAS. AGRADEZCO ATENDER MIS PETICIONES POR LOS RIESGOS EN LOS QUE ESTAMOS COMO COMUNIDAD. SE VAN ADJUNTAR FOTOGRAFIAS. ASI COMO DENUNCIAR Y QUE SE INVESTIGUE PORQUE HAY VARIAS DENUNCIAS Y NUNCA HA VENIDO NADIE HAY CARROS

TODAS LAS FOTOS CALLE 56 INGRESANDO BARRIO MONJES POR LADO Y LADO DE LA ACERA CALLE PUBLICA UNICA DE INGRESO AL BARRIO COPADA COMO PARQUEADERO PUBLICO- BAHIAS CALLE 56 Y CALLE 56 85 I - URGENTE RETIRAR Y ASISTIR SE SOLICITA VARIAS INSPECCIONES Y REVISAR NEGOCIOS Y TRAMITE DE TIPO DE NEGOCIO, ES UN BARRIO RESIDENCIAL NO COMERCIAL DE PARQUEADERO PUBLICO NI ARREGLO CARROS , PINTURA, LATONERIA ES ZONAS PUBLICAS.

PROYECTO DE JUNTA ACCION COMUNAL MONJES .





ESTE CARRO LLEVA MAS DE 15 DIAS PARQUEADO BUSETA SIN DUEÑO A LA VISTA Y OCUIPOANDO ESPACIO PUBLICO COMO LOS DEMAS .



PIEZA IMPROVISADA QUIEN AUTORIZO ESTA INVASION ESPACIO PUBLICO – ELIMINAR – TAE INSEGURIDAD COMUNIDAD.



CARO NEGRO PINCHADO Y DEJJADO ALLI DE MANERA PERMANENT COMO LOS CAMIONES DE TRANSPORTE ESTA BHIA ES PARA USO DE LOS PROPIETARIOS PARA PARQUEO Y EN LA NOCHE CIERRAN PARA PARQUEADERO ES UN ESPCION PUBLICO

























LLEVA MESES ESTA ESCOLAR VRADA PARA REPARAR O DEJADA EN L BAHIA SIN DUEÑO. Y OTROS CARROS AHÍ ESTANCADOS SON BAHIAS DE LA COMUNIDAD AL FRENTE QUEDA UN NEGOCIO DE CRROS PERO ESTE ESPACIO ES PUBLICO SS RECOGER TODOS ESTOS CARROS NO SON DE LA COMUNIDAD Y NO ES PARQUEO PUBLICO EN LA NOCHE DEJAN

DOS HILERAS DE CARROS AQUÍ ESTACIONADOS NO SE SABE PORQUE UTILIZAN COMO PRQUEADERO O ES PUBLICO O PRIVADO INVESTIGAR Y SI TIENE AUTORIZACION POR LA ALCALDIA.



ADEMAS PARQUEAN POR TODO LOS LADOS Y SI HAY ALGUNA EMERGENCIA DE ESTOS CARROS NO CUMPLE OCN LAS INDICVACIONES DE PARQUEADERO PUBLICO NO HAY ESPACIO PARA QUE SE PUEDA CAMINAR NI SACAR O ENTRAR CARRO DE PROPIETARIOS Y SI LOS DEJAN EN LA NOCHE QUEDN SIN LAS INDICIONES TECNICS DE PARQUEO ES UN PELIGRO APRA LOS RESIDENTES EN LA NOCHE SUENANA LS ALARMAS CONSTANTEMENTE – RUIDO YE INSEGURIDAD .



ESTE ES EL NEGOCIO VERIFICAR QUE TIPO DE NEGOCIO Y NO ES PARQUEADERO PARA ESTE ESTABLECIMIENTO LA BAHIA TODOS LOS CARROS VIJOS ESTAN ALLI POR MESES- EN LA NOCHE TODOS LOS CARROS PARQUEADOS RETIRAR ES UNA BAHIA DEL BARRIO COMUN NO ES PARA NEGOCIO NI PARA PARQUEO PERMANENTE QUIEN AUTORIZO.

VIGENCIA Y PARA QUE TIPO DE NEGOCIO- INCLUYE REPARACION Y BAHIA PARA NEGOCIO.NO ES PUBLICO DE LA COMUNDID NO DE USOP EXCLUSIVO DE ESTE NEGOCIO-REVISAR Y TOMAR ACCIONES.

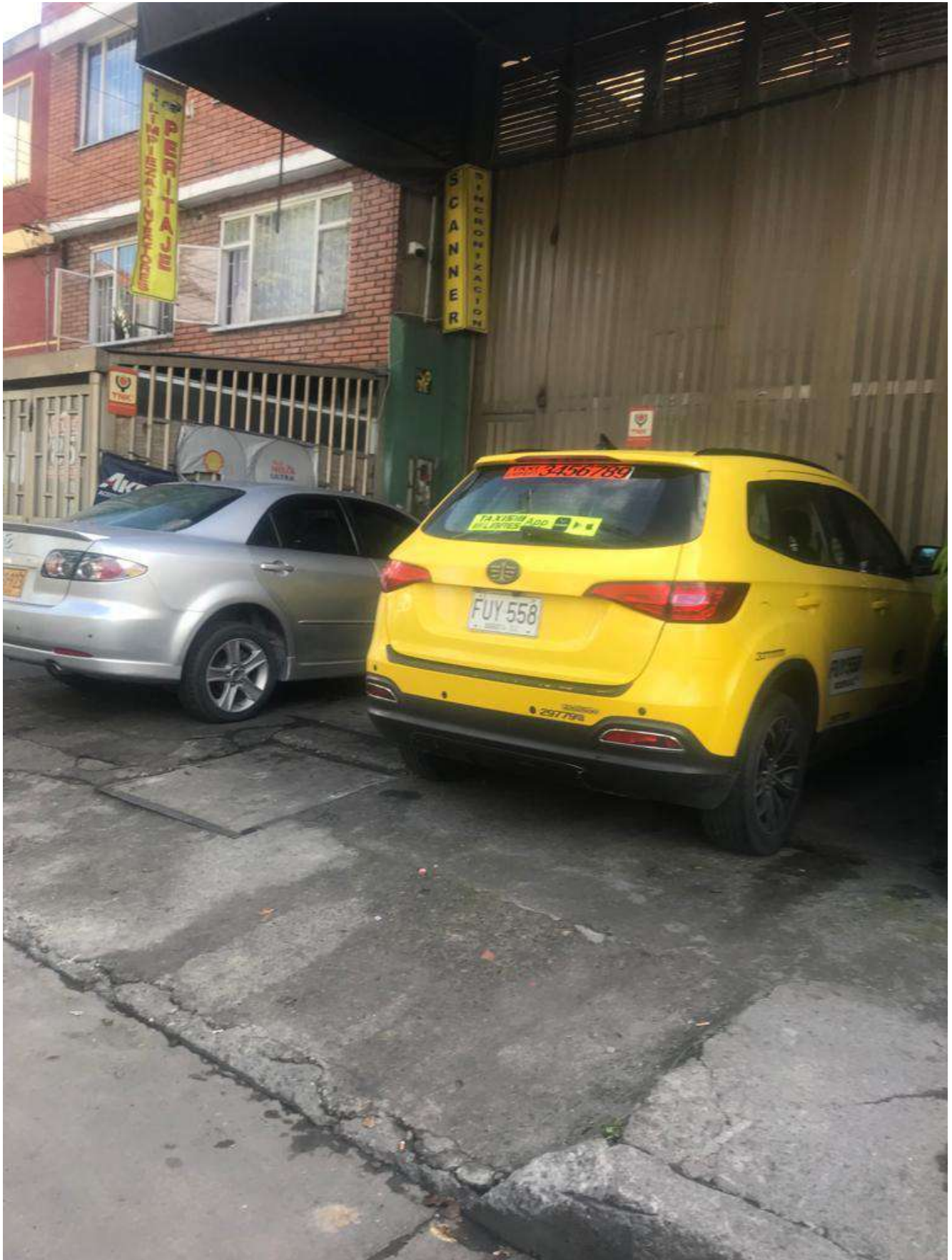

CARRETAS DEJADAS ANTES UNA HOY DOS RETIRAR MAS A SEGUIR LELGANDO.

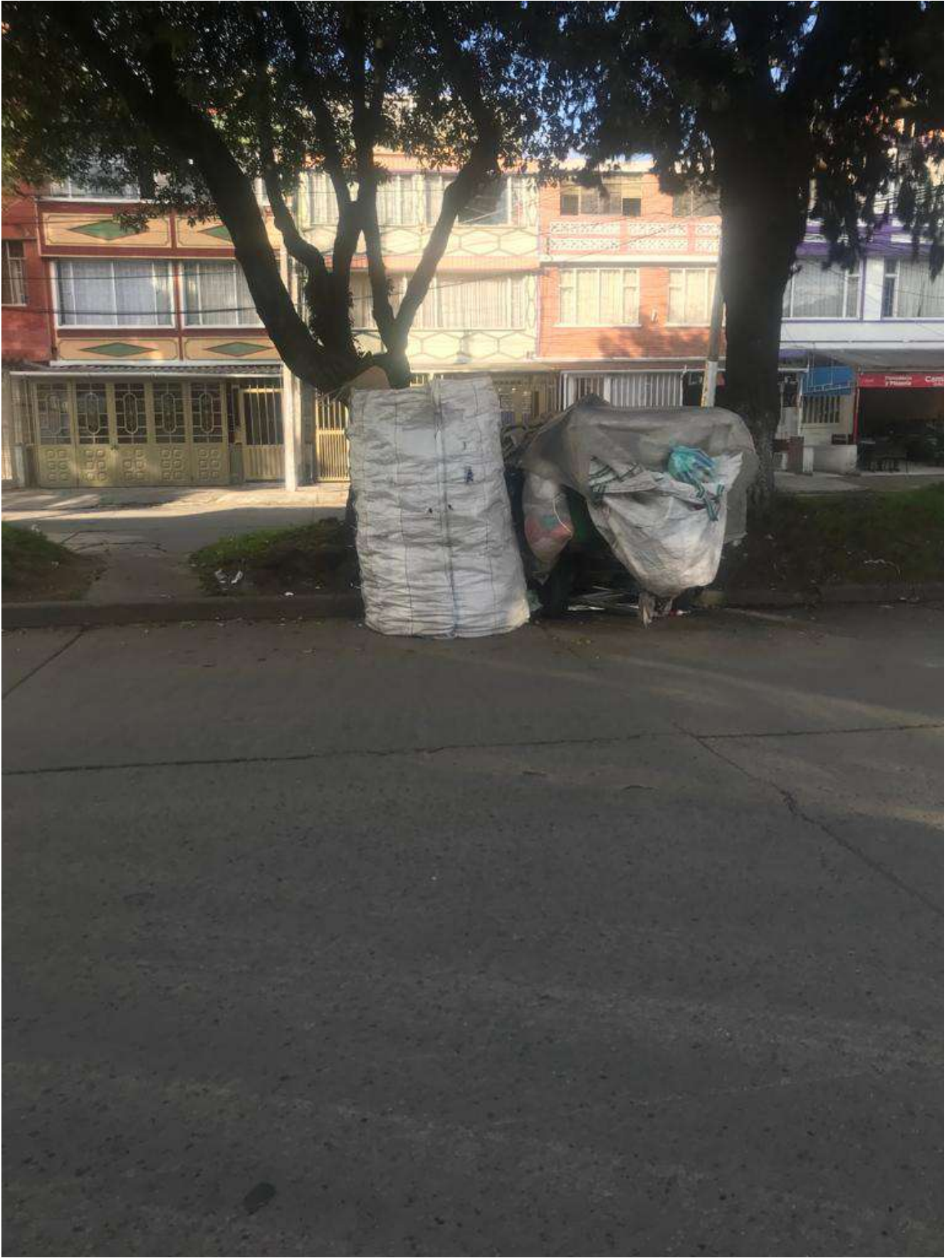











OO HUAWEI P30 Pro
LEICA QUAD CAMERA



OO HUAWEI P30 Pro
LEICA QUAD CAMERA



OO HUAWEI P30 Pro
LEICA QUAD CAMERA



OO HUAWEI P30 Pro
LEICA QUAD CAMERA



OO HUAWEI P30 Pro
LEICA QUAD CAMERA



OO HUAWEI P30 Pro
LEICA QUAD CAMERA



OBSERVESE FOTOS EN FECHAS Y HOSA DIFERENTES Y SIGUEN AHÍ ESTACINADOS SIN DUEÑO ESPACIO PUBLICO



RETIRAR ESTA BUSETA LLEVA MAS DE 15 DIAS EESE ES EL PAQUEADERO NO SE SBE DUEÑO O PORQUE LA DEJARON TIRADAS UN PELIGRO PARA LA COMUNIDAD Y TODOS EMPEZARON HACR LO MISMO.





OO HUAWEI P30 Pro
LEICA QUAD CAMERA



OO HUAWEI P30 Pro
LEICA QUAD CAMERA



○ ○ HUAWEI P30 Pro
LEICA QUAD CAMERA



○ ○ HUAWEI P30 Pro
LEICA QUAD CAMERA



SEGUIMIENTO













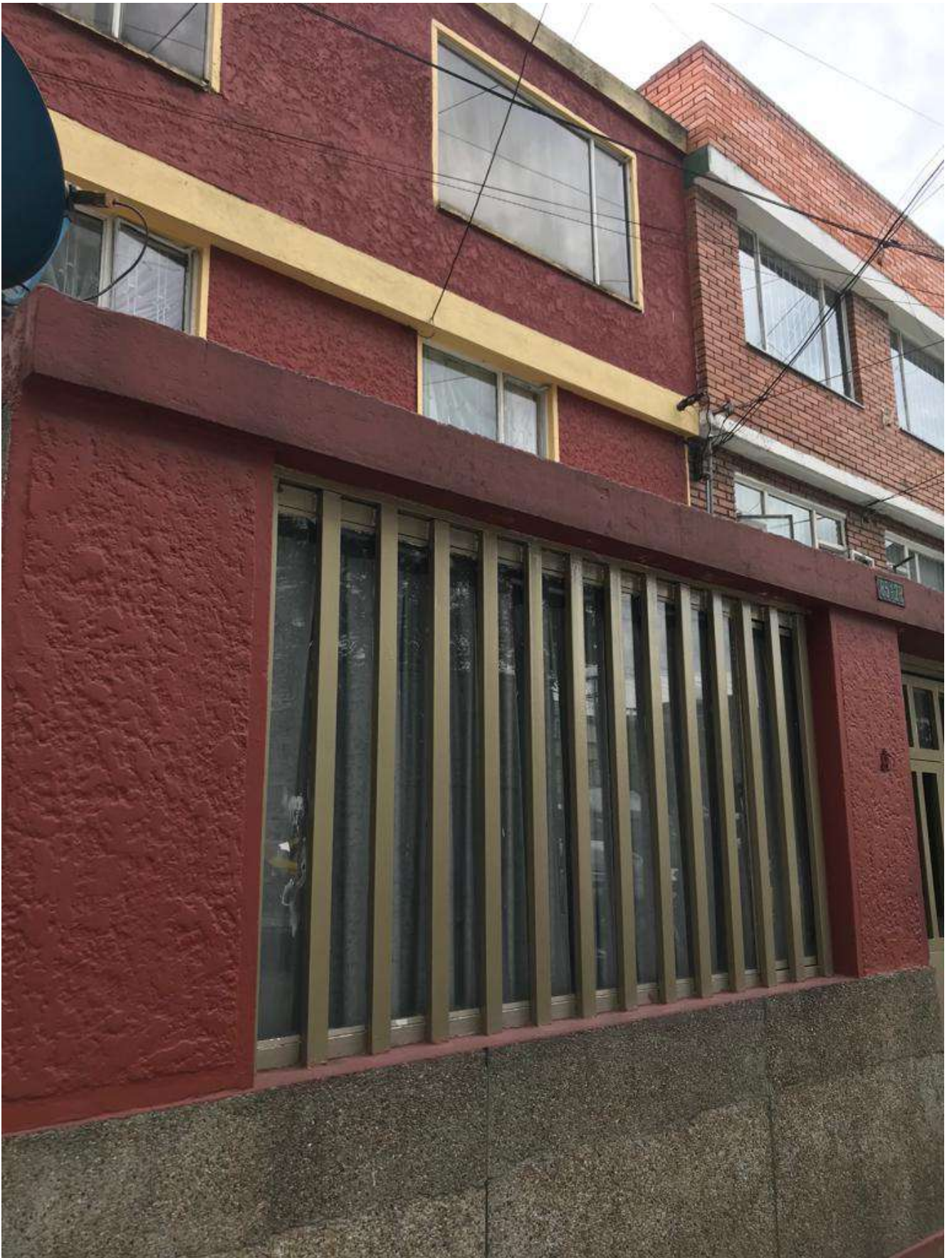

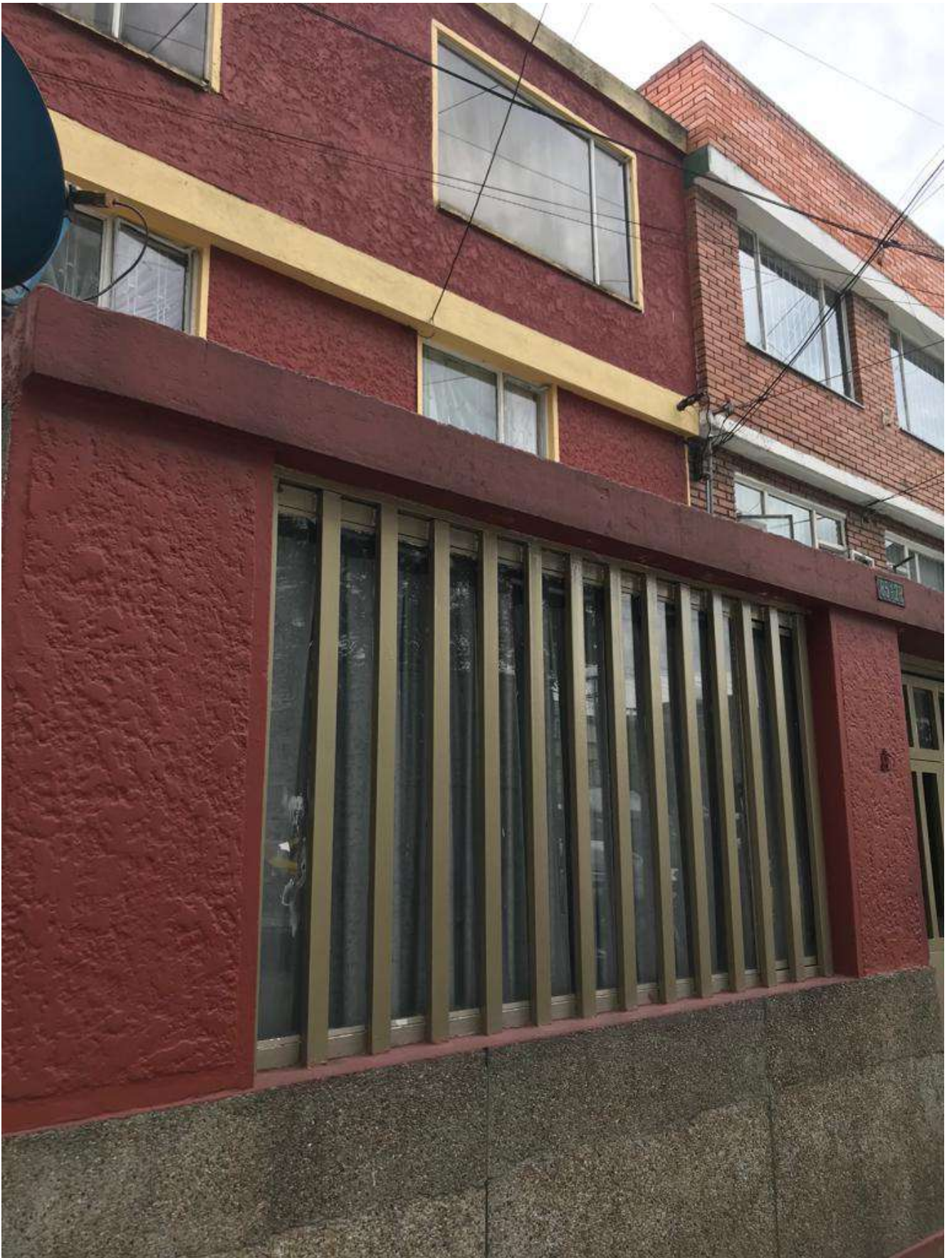

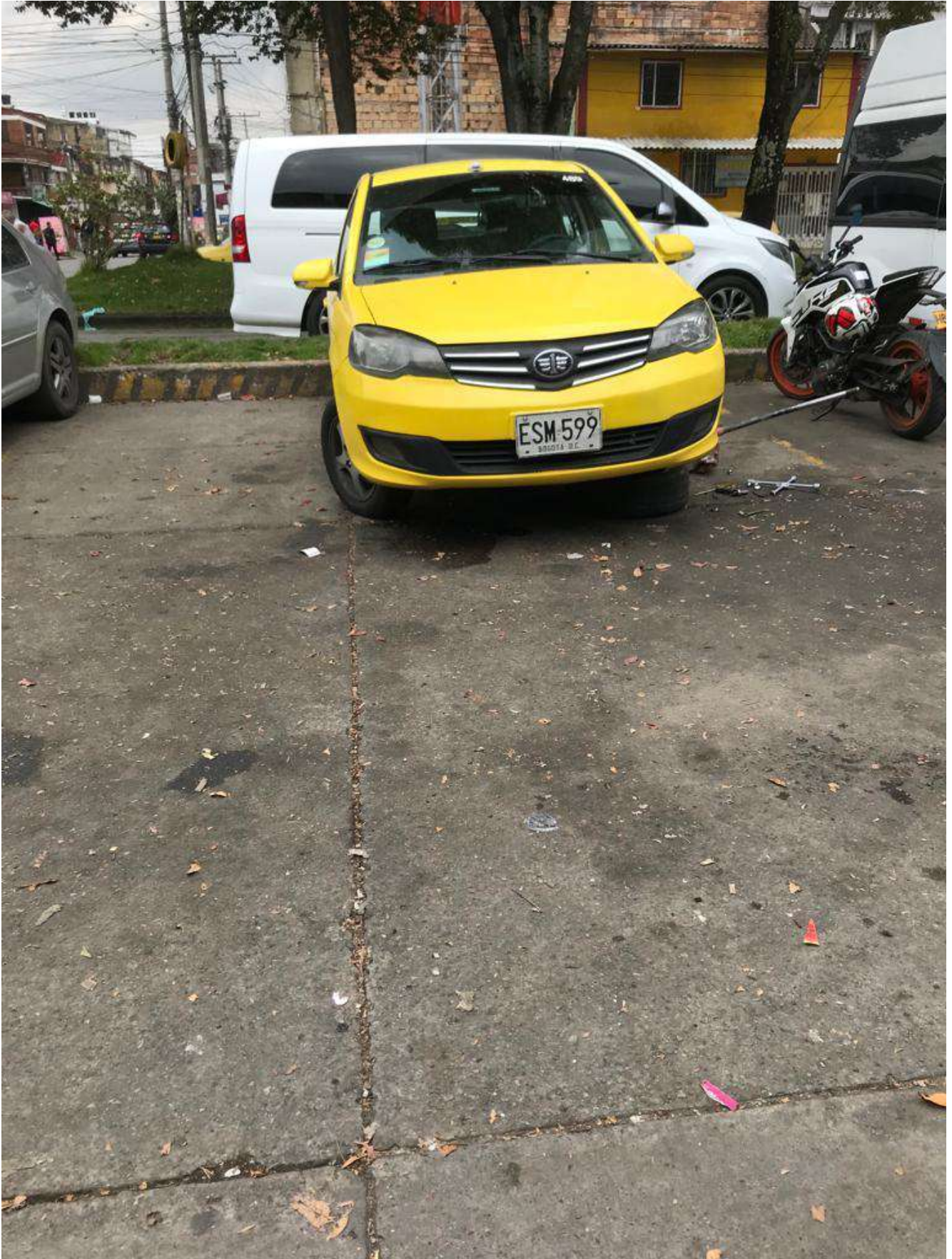

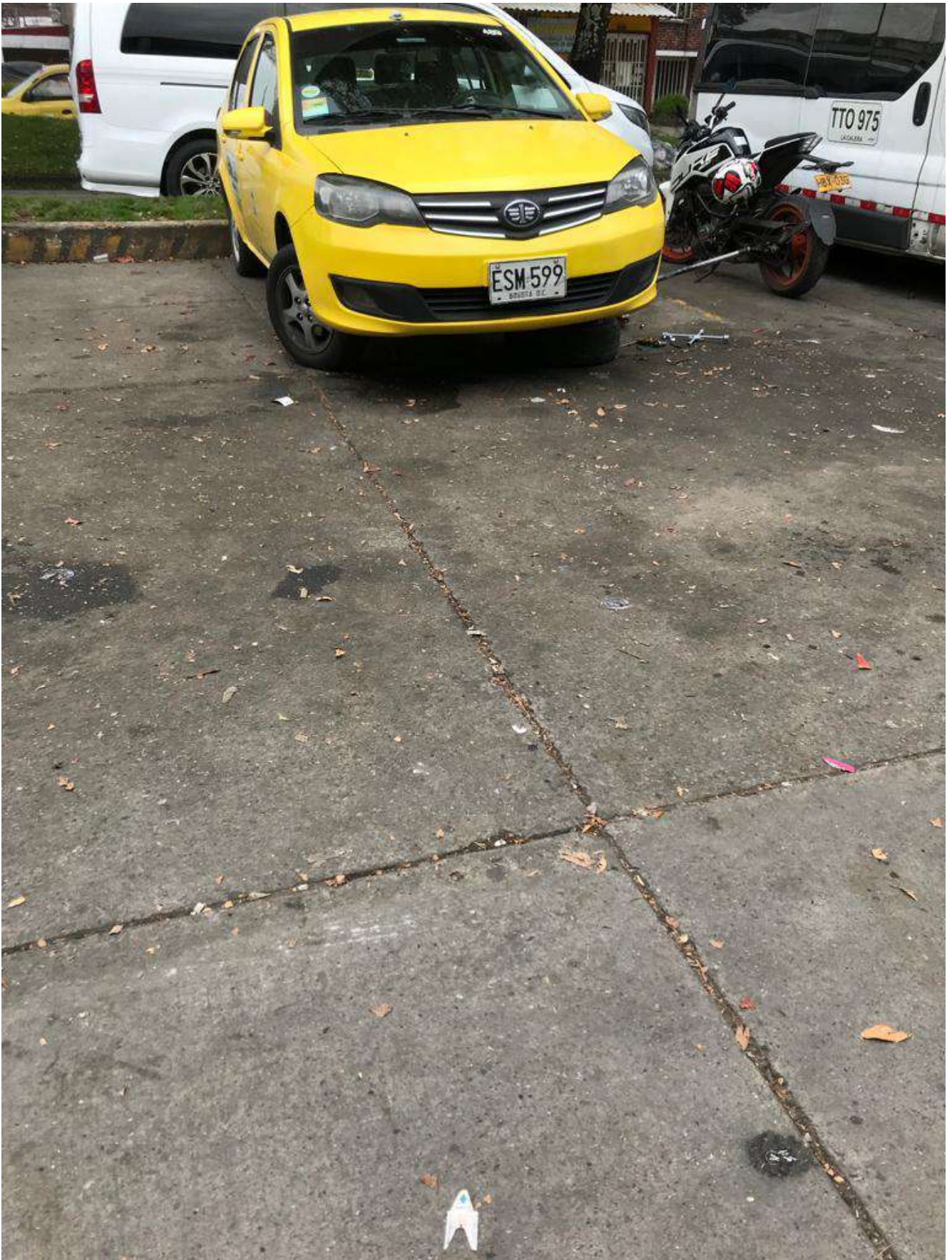





ss. INTERVENCION ESPACIO PUBLICO ZONA BAHIAS Y CALLE 56 CON MOVILIARIOS EN LATA DEL CONJUNTO TORRES DEL DIAMANTE Y BOLARDOS QUE SE DEBEN ELIMINAR PARA EL ACCESO VEHICULAR DE LA COMUNIDAD OBSTRUIDO POR LA BAHIA QUE TOMARON DE PARQUEADERO PUBLICO 24 HORAS - DEJAN LOS CAMIONES POR DIAS SIN DUEÑO, ARREGLO DE CARROS, PARQUEO DE CARROS PERMANENTE VARADOS, PINTURA DE CARROS BODEGA AL FRENTE DEL SALON COMUNAL BARRIO LOS MONJES- EN LA OTRA BAHIA AL INGRESO SE COLOCA DIRECCION FOTO ES PEOR LATONERIA - ARREGLO DE ESCOLARES, LLEVAN AÑOS AHORA CARROS LAS 24* 7 DIAS A LA SEMANA AHI TIRADAS PARA REVISION ESTO NO ES PROPIEDAD DEL DUEÑO DEL VEHICULO NO ES UN PARQUEDERO O PATIO DE CARROS ES UN ESPACIO PUBLICO LA BAHIAS Y PARA EL SERVICIO DE LA COMUNIDAD NO ES PAQUEADERO PRIVADO NI PARA DEJAR TIRADOS LOS VEHICULOS ALLI, NO ES UN BARRIO PARA ESTE TIPO DE NEGOCIOS Y TOMA LA VIA PUBLICA EN LA NOCHES ES PEOR DOS HILERAS TAXIS, BUSETAS GRUAS AL LADO Y LADO SIN CONTROL RETIRAR TODOS ESTOS CARROS NO MAS CARROS PARQUEADOS EN EL BARRIO LOS MONJES EN LAS BAHIAS . URGENTE INTERVENCION ES UN BARRIO RESIDENCIAL -

VERIFICAR NEGOCIOS Y PAPELES Y EXIGIR RETIRO DE ESTOS CARROS - ESTABLECIMIENTOS DE LATONERIA HACEN LO MISMO ARREGLOS EN LA VIA, LIMITADO ACCESO Y PARQUEADERO 24 HORAS QUE COJEN TODA LA CALLE EN LAS DOS BAHIAS , ES UN BARRIO CERRADO Y PERMANECE AL SERVICIO DE PARTICULARES - INVESTIGAR EN LA JUNTA PORQUE DEJAN LOS CARROS EN LAS VIAS IMPIDIENDO ACCESO PARQUEADERO VIVIENDAS POR DIAS SIN QUE APAREZCAN LOS DUEÑOS, ESTO NO ES PARQUEADEROS SON VIAS PUBLICAS SE SOLICITA VISITA EN EL DIA Y EN LA NOCHE PARA QUE CORROBOREN LA INFORMACION - VERIFICAR PROPIETARIOS Y DESALOJAR ESTOS ESPACIOS DE LA COMUNIDAD GENERAN MUGRE, INSEGURIDAD OBSTRUCCION INGRESO A VIVIENDA Y ZONAS DE LOS PROPIETARIOS QUE TIENE DERECHOS AL PARQUEO EN LAS BAHIAS SIN PAGO ALGUNO.

DE LA MISMA MANERA QUE EN EL CONJUNTO DEBEN RETIRAR TODO LO QUE OBSTACULIZA LA VIA, ES IMPOSIBLE EN LA NOCHE FIENS DE SEMANA Y EN LA SEMANA DEJAN TODOS ESOS CAROS PARQUEADOS SIN DUEÑO, AL OTRO LADO DE LA VIA HAY OTRA BAHIA POR LA CALLE 53 AL FRENTE DE LA VIVIENDA CON NOMENCLATURA 85 H 28 QUE ES IGUAL O PEOR LA SITUACION ESTA ES UNA ZONA RESIDENCIAL NO DE LATONERIA, PUNTURA TALLERES Y COJEN LA VIA PUBLICA PARA HACER ARREGLOS VEHICULOS Y PAQUEADEROS PUBLICOS Y NO ES UNA BAHIA PARA LOS PROPIETARIOS POR LAS LIMITANTES DE SER UN BARRIO CERRADO VERIFICAR PAPELES Y RFETIRAR ESTOS ESTABLECIMIENTOS QUE TRAEN INSEGURIDAD A LA COMUNIDAD Y DIFICIL ACCESO ES UN BARRIO CERRADO-

SE SOLICITA SE LLEVEN LOS VEHICULOS VIEJOS LO QUE ESTAN PINTANDO LOS QUE ESTAN REPARANDO ESO DEBE QUEDAR LIMPIO APRA LOS PROPIETARIOS, NO SE PUEDE USAR LAS BAHIAIS Y EN LA NOCHE ESTA ARRENDADO PORQUE Y QUE PASA CON ESOS DINEROS SI ES PARA LA COMUNIDAD ES EL SERVICIO Y FUERA DEBE QUEDAR LIMPIO EL PARQUEADERO Y ES IMPOSIBLE DEJAR UN CARRO EN EL DIA CUANDO ES UN DERECHO DEL PROPIETARIO Y LA DIFICULTAD PARA EL INGRESO - VERIFICAR CON LOS PLANOS DEFENSORIA ESPACIO PUBLICO Y REQUERIR A LA JUNTA PARA QUE SE T OMEN LOS CORRECTIVOS NECEARIOS Y NO PERMITAN ESTAS BAHIAS INVADIDAS PARA LAOTNERIA PARQUEADERO CARROS VIEJSO DAÑALDO A PERPETUIDAD Y LA ELIMINACION DE LOS BOLARDOS QUE NO DAN ACCESO COMO LAS DEMAS CALLES PARA UTILIZARLAS EN LA NOCHE Y DIA DE BARRERA PARA INGRESO DE LOS CARROS Y ADEMAS EL CONJUNTO CON ESOS LETREROS QUE TAMBIÉN DIFICULTAN EL INGRESO DE LOS VEHICULOS, PUEDE VERIFICAR QUE AL RESPALDO DEL CONJUNTO TORRES DEL DIAMANTE HAY UNA BAHÍA PERO ESTA SI NO LA USAN PARA HACER ESOS NEGOCIOS. SE ENVÍAN FOTOS Y SE REQUIERE LA

INTERVENCION INMEDIATA, DEJAN LOS CARROS POR DIAS ES UN PELIGRO PARA LA SOCIEDAD NADIE LOS MUEVE COMO FURGONES, CAMIONETAS ESCOLARES, GRUAS VEHICULOS VIEJOS PARA LATONERIA , VIEJOS INSERVIBLES Y ESTAS ZONAS DEBEN PERMANECE LIBRES DE VEHÍCULOS Y MENOS PARA TRABAJO DIARIO DE PINTUA, LATONERIA FAVOR INSPECCION Y RECOGER TODOS ESTOS VEHÍCULOS. ES ANÓNIMA PARA QU NO NOS ROMPAN LA CASA, NO PORQUE NO ES REAL LA DENUNCIA , PERO SOMOS PROPIETARIOS Y NOS AFECTA A TODA LA COMUNIDAD SE REQUIERE INSPECCIÓN VERIFICACIÓN Y ACCIÓN - LEVANTAMIENTO DE NEGOCIOS-. VERIFICACION DE LOS MISMOS LICENCIAS Y DESPEJE DE LAS ZONAS PUBLICAS.

TAMBIEN SE DEBE ELIMINAR CASETA IMROVISADA PARA VIGILANCIA NOCTURA DEL PARQUEADERO, INICAR QUERELLA JUNTA POR PERMITIR ESTOS NEGOCIOS QUE AFECTAN LA COMUNIDAD Y EN ESPACIOS QUE NO SON PARA ARRIENDO O TOMAR DINEROS PRESUNTAMENTE NO SE SABE PORQUE ESTAS ACTIVIDADES EN LAS BAHIAS Y CALLES DEL BARRIO LOS MONJES , PERJUDICANDO EL LIBRE ACCESO A LAS VIVIENDAS, EL USO DEL ESPACIO PUBLICO MAS CUANDO LA MISMA ESTA UBICADA Y ES CONOCEDORA DE ETAS PRESUNTAS INFRACCIONES Y VIOLACIONES AL ESPACIO PUBLICO . SE REMITEN COPIAS Y SE SOLCITA INTERVENCION SEÑORA ALCADESA CADA DI CON EL PICO Y PLACA ESTO EMPEORO Y ES UN PELIGRO ESOS VEHICULOS POR DIAS SIN DUEÑOS..

URGENTE - QUIERO QUE SE MANTENGA MI NOMBRE EN RESERVA DE LA QUEJA POR SEGURIDAD PORQUE ESTO ES UN NEGOCIO EN EL BARRIO Y NO QUIERO QUE PELIGRE MI INTEGRIDAD NI LA DE MI FAMILIA - PERO DEJO MI CORREO PARA RESPUESTA DE LA INTERVENCION DADO QUE TRABAJO Y DEBO HACER SEGUIMIENTO DE ESTA QUEJA- AGRADEZCO MANTENER MIS DATOS EN EL ANONIMATO NO AUTORIZO DIVULGACION DE MIS DATOS POR SEGURIDAD SEÑORES SERVIDORES PUBLICOS- SE REMITIRA COPIA A LA SEÑORA ALCALDESA DE LA ZONA Y BOGOTA

SI NO SON COMPETENTES DAR TRASALDO POR COMPETENCIA LEY 1755 DE 2015

Traslado de petición ciudadana

Correspondencia Oficial <correspondenciaoficial@dadep.gov.co>

Jue 27/04/2023 15:54

Para: MEBOG ATECI-PQR <mebog.ateci-pqr@policia.gov.co>;lineadirecta <lineadirecta@policia.gov.co>

 2 archivos adjuntos (6 MB)

20234000056031.pdf; 2043232023.pdf;

Buenas tardes, adjunto envío Traslado de petición ciudadana N° 2043232023, cordial saludo.



Correspondencia Oficial

Departamento Administrativo de la Defensoría del Espacio Público

Teléfono: (601) 3822510

correspondenciaoficial@dadep.gov.co

www.dadep.gov.co/

Carrera 30 # 25-90, Piso 15 Bogotá, Colombia

